AGJENCIA E STATISTIKAVE TË KOSOVËS
AGENCIJA ZA STATISTIKE KOSOVA
KOSOVO AGENCY OF STATISTICS

Republika e Kosovës
Republika Kosova - Republic of Kosovo
Qeveria e Kosovës - Vlada Kosova - Government of Kosova
Zyra e Kryeministrit – Ured Premijera
Office of the Prime Minister

RAPORTI VJETOR 2015

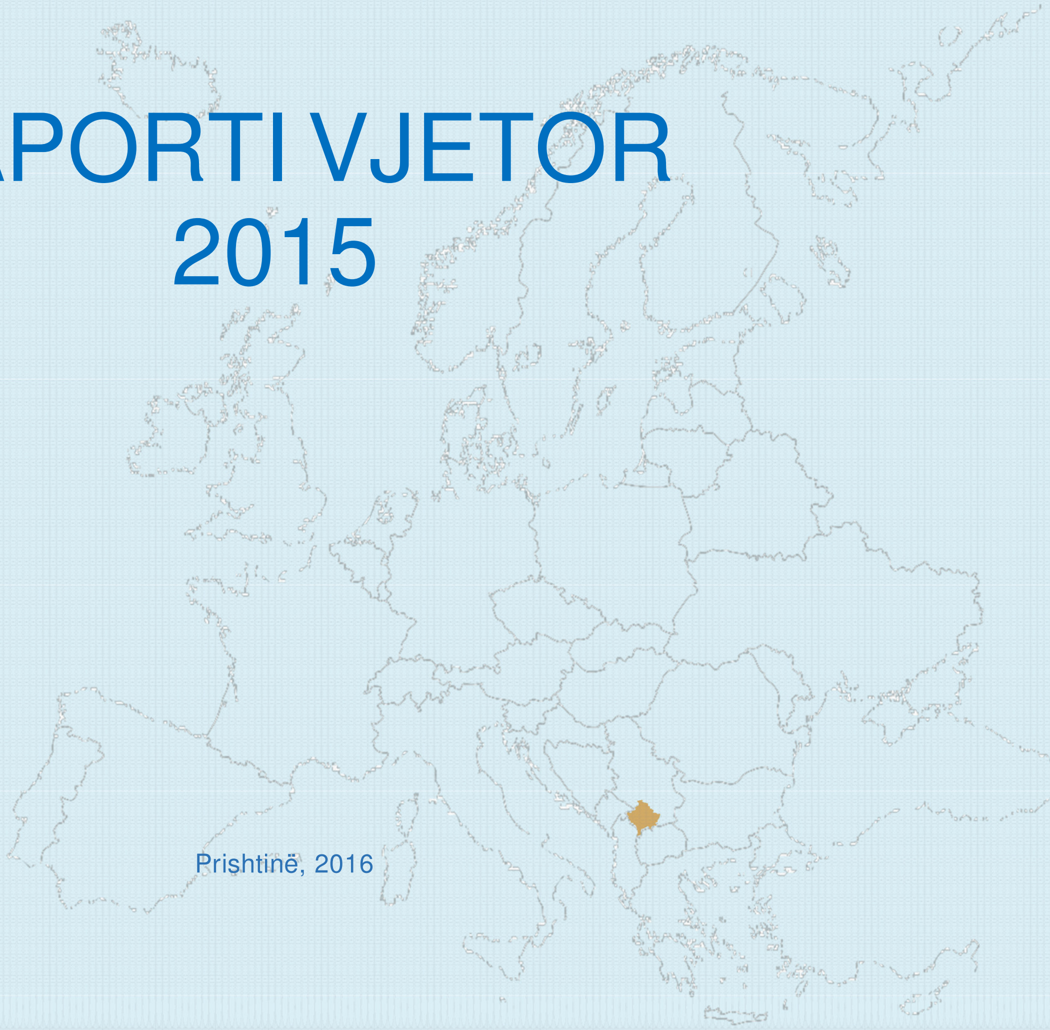

Prishtinë, 2016

RAPORTI VJETOR 2015

Prishtinë, 2016

PËRMBAJTJA

Faqe

HYRJE ... 6

1. PERFORMANCA E ASK-së ... 7

1.1. Legjislacioni dhe dokumentet e tjera me rëndësi ... 7

1.2. Funksionimi i Këshillit Statistikor ... 7

1.3. Bashkëpunimi i ASK-së ... 8

1.4. Statistikat Ekonomike dhe Llogaritë Kombëtare ... 9

1.5. Statistikat Sociale ... 10

1.6. Statistikat e Bujqësisë dhe të Mjedisit ... 11

1.7. Përpunimet e Veçanta të Statistikave Zyrtare ... 11

1.8. Metodologjia, Shpërndarja dhe Teknologjia Informative ... 12

1.9. Riorganizimi dhe Ngritja e Kapaciteteve në ASK ... 12

1.10. Pasqyrat e Performancës së ASK-së ... 13

2. ANALIZA E PRIORITETEVE ... 23

3. BUXHETI ... 25

4. SFIDAT ... 26

Shtojca 1. Të dhënat për të punësuarit në Shërbimin Civil të Kosovës në Agjencinë e Statistikave të Kosovës, dhjetor 2015 ... 27

Shtojca 2. Trajnime, seminare, punëtori, etj. ... 28

Shtojca 3. Kalendari i publikimeve 2015 ... 35

LISTA E SHKURTESAVE

ABEF	-	Anketa e Buxhetit të Ekonomive Familjare
AFP	-	Anketa e Fuqisë Punëtore
BPV	-	Bruto Produkti Vendor
DMTI	-	Departamenti i Metodologjisë dhe i Teknologjisë Informative
DSELLK	-	Departamenti i Statistikave Ekonomike dhe Llogarive Kombëtare
DSS	-	Departamenti i Statistikave Sociale
FMN	-	Fondi Monetar Ndërkombëtar
IÇIMP	-	Indeksi i Çmimeve të Importit
IÇK	-	Indeksi i Çmimeve të Konsumit
IÇP	-	Indeksi i Çmimeve të Prodhimit
IKN	-	Indeksi i Kostos së Ndërtimit
KB	-	Kombet e Bashkuara
KKIQ	-	Klasifikimi i Konsumit Individual sipas Qëllimit
KNS	-	Klasifikimi Ndërkombëtare i Sëmundjeve
MD	-	Ministria e Diasporës
MPJ	-	Ministria e Punëve të Jashtme
MTI	-	Ministria për Tregti dhe Industri
NK	-	Nomenklatura e Kombinuar
NACE (ang.)	-	Nomenklatura për Klasifikimin e Aktiviteteve Ekonomike
PFB	-	Pariteti i Fuqisë Blerëse
QR	-	Qarku Regjistrues
R1, R2, R3,	-	Formularët Individualë nga Regjistrimi i Popullsisë
STJ	-	Statistikat e Tregtisë së Jashtme
SH	-	Sistemi i Harmonizuar
SIPK (ang.)	-	Sistemi i Përdorimit të Kohës
KVP	-	Korniza e Vlerësimit të Performancës
DRA	-	Departamenti i Regjistrimit dhe Anketimit
MICS (ang.)	-	Anketa e Grupimit të Treguesve të Shumëfishtë
ISBN (ang.)	-	Numri Standard Ndërkombëtar i Librit
GIS (ang.)	-	Sistemi Informativ Gjeorgrafik
PSZ	-	Programi i Statistikave Zyrtare
MeM	-	Marrëveshje e Mirëkuptimit
TM	-	Tremujore
IHÇK	-	Indeksi i Harmonizuar i Çmimeve të Konsumit

PRODCOM (ang)	-	Klasifikimi i Produkteve
ESA 2010 (ang)	-	Sistemi Evropian i Llogarive
MGSC (ang)	-	Grupi i Menaxhmentit për Bashkëpunim Statistikor
ESSPROS (ang)	-	Sistemi Evropian i Integruar për Mbrojtjen e Statistikave Sociale
LAMAS (ang)	-	Grupi Punues i Eurostatit për Statistikat e Tregut të Punës
SDMX (ang)	-	Shkëmbimi i të Dhënave Statistikore dhe Metadatat
ITDG (ang)	-	Grupi i Drejtorëve për Teknologji Informative
CPSA (ang)	-	Komiteti Drejtues për Statistikat Bujqësore
DIMESA (ang)	-	Takimi e Drejtorëve për Statistikat e Mjedisit dhe Llogarive
SBS (ang)	-	Statistikat Strukturore të Biznesit
ITGS (ang)	-	Statistikat në Mallrat e Tregtisë Ndërkombëtare
ETS (ang)	-	Grupi i Punës për Statistikat e Arsimit dhe Trajnimit
ESS (ang)	-	Sisitemi Evropian Statistikor
DGINS (ang)	-	Takimi i Drejtorëve të Përgjithshëm të Instituteve Kombëtare të Statistikave
DMES (ang)	-	Takimi i Drejtorëve të Statistikave Makroekonomike
EFGS (ang)	-	Forumi Evropian për Statistikat Gjeografike
PGSC (ang)	-	Grupi i Politikave për Bashkëpunim Statistikor
BoP (ang)	-	Bilanci i Pagesave
CGST (ang)	-	Grupi për Koordinimin e Statistikave të Transportit
ICT (ang)	-	Teknologjia për Informim dhe Komunikim

HYRJE

Raporti Vjetor 2015, nga ana e Agjencisë së Statistikave të Kosovës (ASK) bëhet për herë të katërt, sipas obligimit ligjor nga Neni 7, Pika 2.8 e Ligjit për Statistika Zyrtare, Nr. 04/L-036. Ky raport ndryshon nga Raporti i Rregullt Vjetor, i dërguar nga ASK-ja, sipas procedurave të tjera administrative në ZKM.

Ligji për Statistikat Zyrtare, si dhe të gjitha aktet nënligjore, që janë aprovuar nga Kryeministri dhe Qeveria e Republikës së Kosovës, janë zbatuar me përpikëri nga ASK-ja.

Po ashtu, konform Ligjit për Statistikat Zyrtare dhe standardeve ndërkombëtare, duke u bazuar në kërkesat e shfrytëzuesve, si dhe duke shfrytëzuar rekomandimet e institucioneve ndërkombëtare dhe të Këshillit Statistikor, ASK-ja ka hartuar dokumente me rëndësi, si: Planin Vjetor 2016 dhe Hartën Rrugore 2016.

Gjatë vitit 2015, ASK-ja ka vazhduar t'i kushtojë rëndësi fuqizimit të bashkëpunimit me organizata vendore dhe ndërkombëtare, me qëllim të konsolidimit të sistemit statistikor bashkëkohor në Kosovë. Gjatë kësaj periudhe, i është kushtuar rëndësi përforcimit të mëtejmë të bashkëpunimit dhe komunikimit, sa më të mirë, me shfrytëzuesit e statistikave zyrtare. Kjo ka ndikuar në përmirësimin e cilësisë së statistikave zyrtare.

Në vitin 2015 është finalizuar projekti i Regjistrimit të Bujqësisë, si dhe janë publikuar të dhëna të rëndësishme socio-ekonomike për vendin, me theks të veçantë në zbatimin e ESA 2010 në publikimin e Bruto Produktit Vendor (BPV) në baza të rregullta tremujore, mbështetur nga njësitë mbështetëse të ASK-së.

Bazuar në Nenin 33, të Ligjit për Statistikat Zyrtare, ASK-ja ka prodhuar statistika zyrtare, sipas përpunimit të veçantë të tyre. Në këtë drejtim, janë aplikuar standardet ndërkombëtare, janë rritur kapacitetet e ASK-së dhe është rritur gama e prodhimeve statistikore.

Vazhdimësia e ngritjes së kapaciteteve në ASK ishte, po ashtu, prioritet gjatë kësaj periudhe raportimi. Pozitat e lira, janë plotësuar në vazhdimësi, kurse me ndihmën e donatorëve, stafi i ASK-së është trajnuar në fusha të rëndësishme statistikore. Gjithashtu, edhe buxheti i ASK-së është shfrytëzuar sipas planifikimeve.

ASK-ja, gjatë vitit 2015, ka pasur sfida në disa fusha, që nga mungesa buxhetit dhe e kapaciteteve, e deri te përmirësimi i cilësisë dhe sasisë së prodhimeve të statistikave zyrtare.

Raporti Vjetor 2015, përveç plotësimit të obligimit ligjor, ka për qëllim, ta mbajë të informuar përdoruesin, institucionet e vendit dhe ato ndërkombëtare, për të arriturat dhe sfidat e Sistemit Statistikor të Kosovës, gjatë vitit 2015.

1. PERFORMANCA E ASK-së

1.1. Legjislacioni dhe dokumentet e tjera me rëndësi

ASK-ja, gjatë vitit 2015, ka marrë pjesë në hartimin e disa draft-ligjeve me rëndësi për Republikën e Kosovës. Kontributi i drejtpërdrejtë i stafit të ASK-së ka qenë në procesin e finalizimit të draftimit të plotësim-ndryshimit të Ligjit për Statistikat Zyrtare, draftimit të projekt-ligjit për Regjistrimin e Popullsisë në katër komunat veriore të Kosovës, të cilat nuk kanë marrë pjesë në Regjistrimin e Popullsisë 2011, si dhe në procesin e finalizimit të draftit për plotësim-ndryshimit të Udhëzimit Administrativ Nr.08/2012. Të gjitha këto akte ligjore dhe nënligjore janë dërguar në Qeverinë e Kosovës për miratim.

Kanë vazhduar aktivitetet për arritjen e marrëveshjeve të reja të mirëkuptimit ndërmjet ASK-së dhe institucioneve vendore dhe ndërkombëtare.

Gjatë kësaj periudhe, ASK-ja ka hartuar këto dokumente: Planin Vjetor 2016, Planin Kombëtar për zbatimin e Marrëveshjes së Stabilizim Asocimit (pjesa e ASK-së), Hartën Rrugore 2016, Raportin Vjetor 2014, Raportin Vjetor të Punës së Qeverisë (pjesa e ASK-së), Raportin final për Projektin e Regjistrimit të Bujqësisë 2014.

ASK-ja ka përgatitur koncept-dokumentet e Plotësim-Ndryshimit të Ligjit për Statistika Zyrtare dhe Projekt-Ligjit për Regjistrimin e Popullsisë në katër komunat veriore, që nuk kanë marrë pjesë në Regjistrimin e Popullsisë 2011, duke i harmonizuar tabelat e legjislacionit të Kosovës me ato të BE-së (AQUIS) dhe dokumentet e tjera përcjellëse, bazuar në rekomandimet e Eurostat-it, Këshillit Statistikor, etj., me qëllim të ngritjes së performancës dhe fuqizimit të pavarësisë institucionale dhe profesionale.

1.2. Funksionimi i Këshillit Statistikor

Këshilli Statistikor (KS) funksionon sipas Vendimit të Kryeministrit të Republikës së Kosovës, Nr. 097/2012 dhe Rregullores së KS në bazë të Ligjit për Statistikat Zyrtare, Nr. 04/L-036.

KS, në të shumtën e rasteve, ka marrë pjesë në procesin e hartimit të dokumenteve me rëndësi, siç është Plani Vjetor dhe ka ofruar rekomandime të rëndësishme.

Funksionimi i KS-së është me rëndësi për ASK-në dhe Sistemin Statistikor të Kosovës, pasi që ky Këshill ka rol këshilldhënës për prodhimin e statistikave zyrtare.

Gjatë vitit 2015, funksionimi i KS-së ka vazhduar të ketë pengesa, për shkak të dorëheqjes së kryetares së KS-së, si dhe mospjesëmarrjes së rregulltë të disa anëtarëve të këtij Këshilli. Sipas Ligjit të Statistikave Zyrtare, ASK-ja problemet e paraqitura i ka adresuar te institucionet përkatëse, të cilat kanë përfaqësuesit e tyre në KS, me qëllim që pjesëmarrja e përfaqësuesve të tyre në KS të jetë e rregulltë.

Gjatë vitit 2015, KS ka zgjedhur kryetarin e ri, i cili është një përfaqësues i një institucioni joqeveritar kërkimor në fushën e statistikave.

1.3. Bashkëpunimi i ASK-së

Bashkëpunimi ndërinstitucional, gjatë vitit 2015, është konsideruar me prioritet. Gjithashtu, është fuqizuar bashkëpunimi me institucionet ndërkombëtare statistikore, gjë që ka mundësuar prodhimin e statistikave të krahasueshme me statistikat e prodhuara në sisteme të tjera statistikore. Bashkëpunimi me institucionet joqeveritare dhe donatorët është rritur. Prandaj, ky fuqizim i bashkëpunimit ka mundësuar rritjen e sasisë, të cilësisë dhe të frekuencës së statistikave zyrtare sipas standardeve ndërkombëtare.

Gjatë kësaj periudhe është realizuar një komunikim dhe informim më efikas me përdoruesit e të dhënave statistikore. Janë aplikuar metoda të ndryshme për komunikim me përdorues, siç janë ligjëratat në Universitetin Publik të Prishtinës dhe në Kolegjin privat UBT, komunikimi përmes mediave, debateve radio-televizive, kontakteve me përdorues, qofshin institucione publike, organizata a individë. Të gjitha raportet rreth komunikimit dhe informimit të përdoruesve, tregojnë se performanca është rritur në raport me pritjet e përdoruesve. Kjo është treguar edhe nga Anketa mbi Kënaqshmërinë e Përdoruesve, që është zhvilluar në vitin 2015.

Gjatë monitorimit të mediave, në vitin 2015 janë hasur 1 274 shkrime, prej tyre 141 shkrime në gazeta dhe 945 në media online, që kishin të bënin me ASK-në. Ndërsa, vetëm për Regjistrimin e Bujqësisë 2014 kanë qenë 47 shkrime në gazeta dhe portale elektronike. Po ashtu, gjatë vitit 2015, nga palë të interesuara dhe mediat, ASK-ja ka pranuar 269 pyetje, për të cilat janë dhënë 137 përgjigje. Kurse, prej 68 kërkesave për prononcime në media (paraqitje në TV) janë realizuar 51 prej tyre.

Figura: 1.1. Prania e ASK-së në media dhe përgjigjet ndaj përdoruesve të statistikave

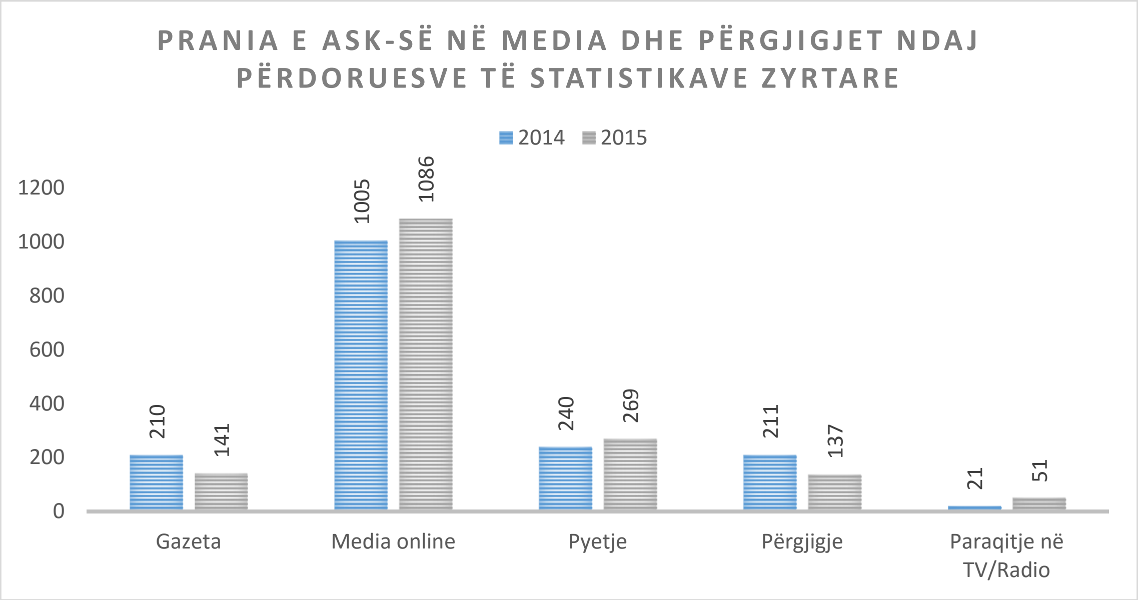

Sa i përket numrit të vizitorëve që kanë vizituar ueb faqen e ASK-së, vërehet një ulje gjatë vitit 2015. Sipas raportit të gjeneruar nga Google Analytics (mjet zyrtar i Google, që monitoron numrin e vizitorëve), gjatë vitit 2015 janë regjistruar 58 690 vizitorë, të cilët kanë shfletuar gjithsej 422 000 faqe.

Figura: 1.2. Përdoruesit dhe vizitorët e ueb faqes së ASK-së

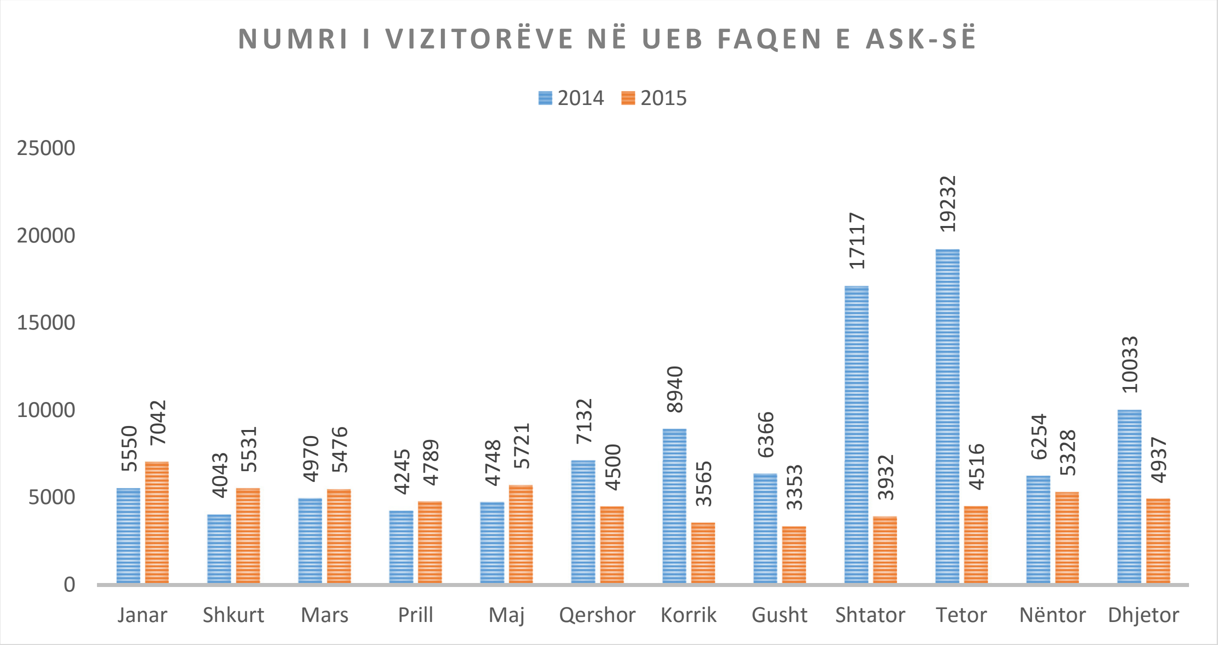

Në saje të ndihmës dhe bashkëpunimit me donatorë, vitin e kaluar është finalizuar Projekti i Regjistrimit të Bujqësisë. Kurse, në kuadër të Projektit katërvjeçar të bashkëpunimit ndërmjet SIDA-s dhe ASK-së, është punuar në Komponentët: e Menaxhimit; të Statistikave Ekonomike, përfshirë Statistikat Agromonetare; të Statistikave të Mjedisit; të Statistikave Sociale; dhe zhvillimit të TI-së dhe Desiminimit. Ndërkaq, është vazhduar me realizimin e Projektit të Binjakëzimit, me Komponentët: Menaxhimi i Cilësisë, Llogaritë Kombëtare, Statistikat e Biznesit dhe TI-së. Kanë vazhduar mbështetjet nga fondet e IPA-s përmes pilot-projekteve; në bashkëpunim me UNICEF-in, në vitin 2015 është bërë publikimii raportet e Projektit të AGTSH-së, të ashtuquajtur MICS për vitin 2013 - 2014; UNDP, përmes ekspertëve të Bankës Botërore, ka mbështetur AFP-në 2014, etj. Në saje të bashkëpunimit me SIDA/SCB, ASK-ja është përkrahur me nëntë praktikantë, si pozita të përkohshme, në kuadër të katër departamenteve.

Si rezultat i bashkëpunimit ndërinstitucional, rritjes së komunikimit dhe informimit me përdoruesit e të dhënave, si dhe bashkëpunimit me donatorë, ASK-ja ka ngritur kapacitetet profesionale, cilësinë dhe sasinë e statistikave zyrtare, duke i përafruar ato me standardet e statistikave ndërkombëtare.

1.4. Statistikat Ekonomike dhe Llogaritë Kombëtare

Në Statistikat Ekonomike dhe Llogaritë Kombëtare, gjatë vitit 2015 ka vazhduar progresi, duke arritur objektivat e planifikuara: shkurtimi i afateve të publikimeve dhe rritja e numrit të produkteve. Me qëllim të shkurtimit të afateve të publikimit, sipas standardeve të parapara të Eurostatit (t+90 ditë), janë publikuar pesë tremujorë të Bruto Produktit Vendor me të dy çasjet (shpenzimeve dhe prodhimit) me çmime aktuale dhe konstante (TM2 2014 deri te TM2 2015). Për herë të parë janë publikuar Statistikat Afatshkurtra të Tregtisë me Pakicë në baza tremujore; Anketa mbi Efiçincën e Konsumit të Energjisë, në baza vjetore 2015; Anketa për Statistikat e PRODCOM-it 2014 (për produkte industriale dhe të minierave). Është krijuar

platforma e re softuerike e Regjistrit Statistikor të Bizneseve (RSB). Kjo platformë mundëson një efiçiencë më të lartë në dizajnimin e mostrës për anketa të ndryshme dhe përpilimin e tabelave për nevoja të ndryshme. Të gjitha këto me një cilësi më të lartë.

Publikimet dhe aktivitetet statistikore të kryera sipas sektorëve përkatës:

Në Llogaritë Kombëtare janë publikuar: Llogaritë Qeveritare për vitin referues 2014, Bruto Produkti Vendor (BPV) me qasjen e shpenzimeve dhe të prodhimit për vitin 2014; BPV në baza tremujore për tremujorët (TM2 2014 - TM2 2015). Ka vazhduar zbatimi i metodologjisë së re - Sistemi Evropian i Llogarive –ESA 2010.
Mbështetur nga IPA 2012 është kryer përshkrimi i metodologjisë dhe i burimeve për Llogaritë Kombëtare në bazë të Sistemit Evropian të Llogarive - ESA 2010.

Në **Sektorin e Çmimeve** janë publikuar: "Indeksi i Harmonizuar i Çmimeve të Konsumit" (IHÇK), në baza mujore, për periudhën dhjetor 2014 - nëntor 2015; "Indeksi i Çmimeve të Konsumit" (IÇK) 2014, në baza vjetore; "Indeksi i Çmimeve të Prodhimit" (IÇP); "Indeksi i Çmimeve të Importit" (IÇIMP) dhe "Indeksi i Kostos së Ndërtimit" (IKN) në baza tremujore për periudhat (TM4 2014 - TM3 2015). Me qëllim të përafrimit me standardet e Eurostatit, nga janari 2015 për herë të parë është filluar me kalkulimin e "Indeksit të Harmonizuar të Çmimeve të Konsumit" (IHÇK) dhe i njëjti është publikuar. Mbështetur nga SIDA, është përgatitur aplikacioni i ri softuerik për Indeksin e Çmimeve të Prodhimit (IÇP) dhe Indeksin e Çmimeve të Importit (IÇIMP). Është vazhduar me Projektin e Paritetit të Fuqisë Blerëse (PFB), që është në kuadër të Programit të Krahasueshmërisë Evropiane (ang. ECP), i mbështetur nga IPA 2012. Po ashtu, mbështetur nga IPA 2012 është kryer përshkrimi i metodologjisë dhe i burimeve për Indeksin e Harmonizuar të Çmimeve të Konsumit.

*Në **Statistikat e Tregtisë së Jashtme*** (STJ) janë publikuar: STJ në baza mujore për periudhën dhjetor 2014 - nëntor 2015 dhe STJ 2014 në baza vjetore.

*Në **Statistikat e Biznesit** janë publikuar*: "Repertori Statistikor mbi Ndërmarrjet Ekonomike", "Statistikat e Transportit", "Statistikat e Hotelerisë", "Bilanci i Energjisë", "Statistikat e Industrisë" dhe "Statistikat e Tregtisë me Pakicë", në baza tremujore për periudhën (TM4 2014 - TM3 2015). Kurse, në baza vjetore janë publikuar rezultatet e Anketës Strukturore të Ndërmarrjeve dhe rezultatet e Anketës së PRODCOM-it për vitin 2014. Është realizuar Anketa e Efiçiencës së Konsumit të Energjisë në Industri. Me qëllim të ngritjes së cilësisë së Regjistrit Statistikor të Bizneseve është realizuar Anketa për Përditësimin e Regjistrit Statistikor të Bizneseve 2015.

1.5. Statistikat Sociale

Në kuadër të Statistikave Sociale, në vitin 2015 janë realizuar 21 publikimet e planifikuara, duke përfshirë publikimet vjetore dhe ato tremujore. Në fushën e Statistikave Sociale janë realizuara 14 publikime, ndërsa në fushën e Statistikave të Popullsisë janë publikuar 7 publikime. Në kuadër të Statistikave Sociale, gjatë vitit 2015, janë realizuar këto publikime: Rezultatet e Anketës së Fuqisë Punëtore për vitin 2014; Rezultatet e Anketës së Buxhetit të Ekonomive Familjare për vitin 2014; Statistikat e Mirëqenies Sociale për vitin 2014 (publikimi përmbledhës vjetor); Statistikat e Mirëqenies Sociale për tremujorin e parë 2015; Statistikat e Mirëqenies Sociale për tremujorin e dytë 2015; Statistikat e Mirëqenies Sociale për tremujorin e tretë 2015; Statistikat e Kulturës për vitin 2014; Statistikat e Shëndetësisë për vitin 2014; Statistikat e Arsimit, për çerdhe dhe parashkollor 2014/2015; Statistikat për Arsimin Fillor dhe të Mesëm të Ulët 2014/2015; Statistikat për Arsimin e Mesëm të Lartë 2014/2015; Statistikat e Arsimit 2014/2015 (publikimi përmbledhës për të gjitha nivelet e arsimit); dhe Statistikat e Jurisprudencës për Personat e Mitur, për vitin 2014; dhe Statistikat e Jurisprudencës për Personat Madhor, për vitin 2014. Sa i përket Statistikave të Popullsisë janë realizuar

këto publikime: “Gratë dhe Burrat në Kosovë 2014”, “Shkaqet e Vdekjeve në Kosovë 2012 dhe 2013”, “Statistikat e Lindjeve 2014”, “Statistikat e Vdekjeve 2014”, “Statistikat e Kurorëzimeve 2014”, “Statistikat e Shkurorëzimeve 2014” dhe “Vlerësimi i Popullsisë në Kosovë 2014”.

Progresi në Statistikat Sociale është rritur, duke shfrytëzuar standardet ndërkombëtare, sa i përket nomenklaturës dhe metodave të aplikuara, por synim i ASK-së mbetet shkurtimi i kohës së publikimeve.

1.6. Statistikat e Bujqësisë dhe të Mjedisit

Në Statistikat Agromonetare në kuadër të Statistikave të Bujqësisë janë publikuar, në baza tremujore: “Indeksi i Çmimeve të Prodhimit dhe Çmimet në Bujqësi” (TM4 2014 dhe TM1-TM3 2015) dhe “Indeksi i Çmimeve të Inputeve Bujqësore” (TM4 2014 dhe TM1 - TM3 2015) me vitin bazë 2010 = 100. Gjithashtu, në baza vjetore janë publikuar: “Indeksi i Çmimeve të Prodhimit dhe Çmimet në Bujqësi 2010–2014” dhe “Indeksi i Çmimeve të Inputeve Bujqësore 2010–2014”.

Në form drafti është përgatitur publikimi “Llogaritjet Ekonomike në Bujqësi 2014.

Në fushën e Statistikave të Mjedisit janë publikuar: “Anketa e Mbeturinave Komunale 2014”, “Anketa e Mbeturinave Industriale 2014” dhe “Fakte mbi Mjedisin 2015”.

Sa i përket Projektit të Regjistrimit të Bujqësisë (RB), gjatë vitit 2015, është bërë: Rekrutimi i operatorëve dhe mbikëqyrësve të operatorëve për përfshirjen e të dhënave të Regjistrimit të Bujqësisë në bazën e shënimeve; përgatitja e Udhëzuesit për punën e Qendrës për Përpunimin të të Dhënave të Regjistrimit të Bujqësisë 2014; përgatitja e Planit të detajuar të Aktiviteteve të RB-së për vitin 2015; përgatitja e Planit të Tabelimit për të dhënat e RB-së 2014; përgatitja e programit për përfshirjen e të dhënave të RB-së; testimi i sistemit për pastrimin dhe përpunimin e të dhënave; përfshirja, përpunimi, pastrimi nga gabimet eventuale dhe tabelimi.

Gjithashtu, gjatë vitit 2015 janë publikuar Rezultatet Paraprake dhe Rezultatet Përfundimtar të Regjistrimit të Bujqësisë 2014, ashtu siç ishte paraparë me Ligjin për Regjistrimin e Bujqësisë; është publikuar Raporti i Cilësisë për Regjistrimin e Bujqësisë 2014; janë përgatitur në formë drafti tri (3) publikime tematike-speciale me të dhënat nga Regjistrimi i Bujqësisë 2014 (“Pemtaria në Kosovë 2014”, Vreshtaria në Kosovë 2014” dhe “Kulturat Bujqësore të Arave në Kosovë 2014”). Janë përgatitur disa tabela me të dhëna të Regjistrimit të Bujqësisë 2014, për t’u publikuar në uebfaqe, si dhe është përgatitur Raporti final i Regjistrimit të Bujqësisë 2014.

Në Statistikat e Bujqësisë, agromonetare, të mjedisit dhe gjatë përgatitjes së RB-së janë zbatuar rregulloret, metodat dhe udhëzimet sipas standardeve të organizatave ndërkombëtare, në veçanti ato të Eurostatit.

1.7. Përpunimet e Veçanta të Statistikave Zyrtare

Bazuar në modelet evropiane, në Nenin 33 të Ligjit për Statistika Zyrtare dhe në Udhëzimin Administrativ, Nr.08/12, gjatë vitit 2015 ka vazhduar realizimi i projekteve, sipas marrëveshjeve për përpunim të veçantë të statistikave zyrtare.

Duke zbatuar procedurat e mësipërme ligjore, ASK-ja ka realizuar pilot-projektet nga fondi i IPA-së 2012, në statistikat ekonomike, sociale dhe statistikat e bujqësisë. Këto aktivitete të zhvilluara kanë krijuar përvojë të re, duke rritur sasinë dhe cilësinë e prodhimeve statistikore, gjë që kanë mundësuar

motivim të stafit të bartësve të statistikave zyrtare, duke ngritur njëkohësisht nivelin profesional të tyre.

1.8. Metodologjia, Shpërndarja dhe Teknologjia Informative

Sipas kërkesave, në aspektin e metodologjisë, gjatë vitit 2015 është bërë nxjerrja e mostrave për anketat nga statistikat prodhuese, si dhe të hulumtimeve të tjera. ASK-ja, ka nxjerrë mostrat për: Anketën e Fuqisë Punëtore dhe Anketën e Buxhetit të Ekonomive Familjare; ka bërë llogaritjen e peshave për Anketën e Mbeturinave dhe Pilot-Anketën SILC; është punuar në Anketën Pas Regjistruese; dhe në Raportin e Cilësisë për Projektin e Regjistrimit të Bujqësisë. Ndërsa, në bashkëpunim me Statistikat e Suedisë ka filluar Projektin për Dokumentimin e Produkteve Statistikore në sistemin e Metadatave ESMS. Me këtë sistem është punuar në 11 produkte statistikore nga Statistikat Ekonomike dhe të Llogaritë Kombëtare.

Përmes Projektit i Binjakëzimit me Statistikat e Danimarkës në fushën e Desiminimit (shpërndarjes) është punuar në hartimin e Strategjisë dhe Politikës së Desiminimit. Strategjia dhe Politika e Diseminimit (Shpërndarjes), tashmë është online në ueb-faqen e ASK-së. Po ashtu, përmes këtij projekti është bërë në masë të konsiderueshme përmirësimi i cilësisë së produkteve statitikore.

Sa i përket infrastrukturës së TI-së, progres i dukshëm është arritur në disa fusha: të gjithë serverët për prodhime statistikore janë virtualizuar, në kuadër të të cilëve janë vendosur platformat: ASKData (platformë e ASK-së për shpërndarjen e të dhënave statistikore), eDAMIS (platformë e dërgimit të të dhënave statistikore në Eurostat) dhe DevInfo (platformë e OKB-së për shpërndarjen e të dhënave statistikore).

Dokumentimi për sistemin e TI-së në ASK është krijuar dhe ky proces është i vazhdueshëm, përkundër mungesave të theksuara buxhetore. ASK-ja, mëton që deri në vitin 2017, të gjitha të dhënat të shpërndahen përmes kësaj platforme, ASKData. Sistemi i Informatave Gjeografike (GIS) ka azhurnuar qarqet regjistruese për komunat veriore të vendit, si dhe në vazhdimësi ka krijuar harta tematike për tema të ndryshme statistikore, e në veçanti për rezultatet e Regjistrimit të Bujqësisë 2014.

Për ta mbajtur kodin burimor në një sistem të mirë të kontrollit është instaluar TFS (Team Foundacion Server). Për përdorimin e këtij softueri, stafi i TI-së është trajnuar nga ekspertët e SIDA-s. Duke u bazuar në TFS, për herë të parë është zhvilluar aplikacioni për Anketën e Ekonomive Shtëpiake Bujqësore 2015. Instalimi i TFS-së në ASK ka lehtësuar mënyrën e programimit, ngase ekspertët e ndryshëm të TI-së mund të punojnë së bashku në mënyrë efikase.

Është instaluar dhe konfiguruar “Data Protection Manager” (DPM) dhe shumica e dosjeve dhe bazave të të dhënave janë siguruar përmes procesit të backup-it. Për një siguri maksimale të ruajtjes së të dhënave duhet të bëhet një backup afatgjatë për kthim të të dhënave në rast të ndonjë fatkeqësie eventuale.

Avancimi i sistemit të SIPK-ut është bërë në përputhje me kërkesat dhe nevojat e stafit të ASK-së. Një program i ri për IÇP-në është zhvilluar dhe është duke u përdorur nga sektori i statistikave të çmimeve. Gjithashtu, një aplikacion i ri për IÇIMP-në është zhvilluar dhe është në fazën e testimit.

1.9. Riorganizimi dhe Ngritja e Kapaciteteve në ASK

Në bazë të Ligjit për Statistikat Zyrtare, Rregullores për Riorganizimin dhe Sistematizimin e Vendeve të Punës në ASK, dhe sugjerimeve të dala nga Raporti i Progresit, edhe gjatë vitit 2015 janë plotësuar pozita me rëndësi në ASK. Është plotësuar pozita e drejtorit në Departamentin e Administratës, si dhe janë

plotësuar 5 pozita të tjera në departamentet prodhuese dhe mbështetëse..

Përmes këtij riorganizimi është bërë një reformë në ASK, me qëllim të realizimit të misionit, qëllimit dhe objektivave, që ka ASK-ja si institucion.

Me qëllim të rritjes së kapaciteteve profesionale, gjatë vitit 2015, janë mbajtur trajnime të ndryshme, brenda dhe jashtë vendit. Stafi i ASK-së ka pasur trajnime afatshkurtra dhe afatgjata në fusha të caktuara statistikore. Në termat afatgjate të trajnimit kanë përfituar dy zyrtarë të ASK-së, një në fushën e statistikave të shëndetësisë, një në fushën e hartografisë, që janë financuar nga Programi IPA-2012. Në trajnimet afatshkurtra, stafi i ASK-së dhe institucionet e tjera kanë marrë pjesë në trajnime nga fushat statistikore, seminare, konferenca dhe vizita studimore.

Gjatë vitit 2015, numri i aktiviteteve të zhvilluara (numri i trajnimeve, seminareve, grupeve punuese, vizitave studimore, konferencave, etj.) nga ana e Eurostat-it për ngritjen e kapaciteteve ishte 184, ndërsa numri i pjesëmarrësve në këto aktivitete ishte gjithsej 340[1], përfshirë zyrtarët e BQK-së dhe Ministrisë së Financave. Ndërsa, nga SIDA janë zhvilluar gjithsej 20 aktivitete, në të cilën kanë marrë pjesë 63 zyrtarë të ASK-së, si dhe janë zhvilluar 13 misione në ASK, me qëllim të ngritjes së kapaciteve të ASK-së.

Mbështetja, me qëllim të ngritjes së kapaciteteve profesionale dhe efikasitetit në punë, është financuar kryesisht nga organizatat ndërkombëtare. Kështu, përmes Projektit të Binjakëzimit me Statistikat e Danimarkës janë mbështetur ngritjet e kapaciteteve në fushën e rritjes së cilësisë, llogarive kombëtare, statistikave të biznesit, TI-së dhe shpërndarjes-desiminimit. Kurse, përmes Projektit të Sida-s është vazhduar me ngritjen e kapaciteteve në statistikat agromonetare dhe statistikat e mjedisit, statistikat e çmimeve, statistikat sociale, si dhe në fushën e menaxhimit, TI-së dhe të desiminimit. Ngritje të kapaciteteve profesionale, ASK-ja ka pasur edhe gjatë realizimit të Projektit të Regjistrimit të Bujqësisë.

Sipas Rregullores Nr. 09/2012 për Standardet e Riorganizimit të Brendshëm dhe Sistematizimit të Vendeve të Punës në Administratën Shtetërore dhe Rregullores Nr. 05/2012 për Klasifikimin e Vendeve të Punës në Shërbimin Civil dhe sipas formularit të dërguar nga MAP-i, ASK-ja ka rishikuar procesin e sistematizimit dhe klasifikimit të vendeve të punës dhe e ka dërguar në MAP për procedim të mëtutjeshëm.

Sipas PSZ-së 2013-2017, ngritja e kapaciteteve njerëzore, në aspektin e numrit të stafit dhe atë profesional, është prioritet i vazhdueshëm. ASK-ja, në mënyrë të vazhduar, ka dërguar kërkesat te institucionet vendimmarrëse për 33 pozita të reja. Në rast të aprovimit të këtyre kërkesave, shpërndarja e pozitave do të bëhet sipas prioriteteve, në kuadër të departamenteve prodhuese, në veçanti në krijimin e Departamentit të Llogarive Kombëtare.

Pozitat e lira, që janë krijuar me rastin e daljes në pension dhe racionalizimit të vendeve të punës janë plotësuar gjatë vitit 2015.

Numri i pamjaftueshëm i stafit ka ndikuar dhe do të ndikojë në prodhimin e statistikave, sipas standardeve dhe metodologjisë ndërkombëtare.

1.10. Pasqyrat e Performancës së ASK-së

Gjatë vitit 2015, numri i produkteve, respektivisht publikimeve statistikore, ka shënuar rritje të konsiderueshme, krahasuar me një vit më parë. Objektivi i caktuar në Programin e Statistikave Zyrtare 2013-2017, lidhur me numrin e produkteve statistikore, tanimë është arritur. Në fund të vitit 2015, ASK-ja

[1] *Sqarim: i njëjti aktivitet mund të jetë zhvilluar më shumë se një here, brenda vitit. Po ashtu, i njëjti zyrtar mund të ketë marrë pjesë në më shumë se një herë brenda vitit.*

kishte arritur t'i prodhojë 51 produkte statistikore dhe 114 publikime. Krahasuar me vitin 2014, numri i produkteve statistikore të publikuara ishte 46, respektivisht 103 publikime statistikore. Shprehur në tregues strukturorë, performanca nga pikëpamja e prodhimit statistikor, gjatë vitit 2015, në raport me vitin 2014, ka shënuar rritje në shkallën prej 10.2% në produkte statistikore, respektivisht 10.7% në raporte statistikore. Kurse, në raport me vitin 2012, shkalla e rritjes së produkteve statistikore është mbi 30%.

Është përmirësuar performanca e kohës së prodhimeve statistikore dhe e publikimit të tyre, sipas kohës së planifikuar. Ky progres ndihmon prioritetet në përgjithësi, që ka ASK-ja, sidomos te Llogaritë Kombëtare dhe në zhvillimin e kapaciteteve menaxheriale dhe organizative të ASK-së.
Efikasiteti i prodhimeve ka shënuar progres të rëndësishëm në statistikat sociale, në zvogëlimin kohës së prodhimit për (-20%) dhe numrit të publikimeve në kohë nga 32% në 70%. Ndërsa, te statistikat e bujqësisë ka pasur zvogëlim të kohës së prodhimit për (-2%) dhe numrit të publikimeve në kohë nga 92% në 100%. Ngritje në kohën e prodhimit, ka pasur në statistikat ekonomike me 7%, për shkak të Bruto Produktit Vendor sipas qasjes së shpenzimeve (BPV) (ngritje 23%) dhe ASN (koha prodhuese e paraqitur në 2012, 2013 dhe 2015, ndërsa mungon në 2014). Proporcioni në kohë nga viti 2014 ka pasur ngritje prej 78% në 95% në nivel të ASK-së.

Korniza e Vlerësimit të Performancës (KVP) është duke u plotësuar dhe fuqizuar nga viti në vit, për të dhënë raporte sistematike për zhvillimin e kualitetit të statistikave. Pasqyrë më të qartë, lidhur me zhvillimin e kualitetit, pritet të ketë në periudhën e ardhshme.

Në tabelat e mëposhtme janë dhënë pasqyrat e performancës, në nivel të ASK-së dhe në nivel të departamenteve, sipas treguesve të nxjerrë nga Sistemi i Përdorimit të Kohës (SIPK), sistem i cili ka qenë në fazën testuese të aplikimit.

Tabela: 1.1. Pasqyra e performancës në nivel të ASK-së (SIPK)

Treguesi 1. Numri i produkteve

Departamenti	Produktet 2014	Produktet 2015	Publikimet 2014	Publikimet 2015
DSELLK	20	21	62	71
DSBM	9	9	13	13
DSS	13	16	19	20
DMTI	4	5	9	10
Gjithsej	46	51	103	114

Treguesi 4. Ditë pune - për të gjitha produktet

Departamenti	Dite Pune (Plan)	Dite Pune (Real.)	Ndryshimi
DSELLK	4.613	3.004	-35%
DSBM	3.043	1.809	-41%
DSS	3.328	2.736	-18%
DMTI	198	231	17%
Gjithsej	11.182	7.780	-30%

Departamenti	Total Dite Pune	Ne Procesin Prodhues	Jashte Procesit Prodhues	Porporcioni i jashtem
DSELLK	3.660	3.004	656	17,9%
DSBM	1.986	1.809	177	8,9%
DSS	3.156	2.736	420	13,3%
DMTI	452	231	221	48,9%
Gjithsej	9.254	7.780	1.474	15,9%

Treguesi 5. Koha prodhuese

Departamenti	Koha Prodhuese 2014	Koha Prodhuese 2015	Ndryshimi
DSELLK	2.934	3.153	7%
DSBM	1.089	1.071	-2%
DSS	2.476	1.988	-20%
DMTI	273	393	44%
Gjithsej	6.772	6.605	-2%

Treguesi 6. Shkalla e publikimeve në kohë

Departamenti	Produktet	Publikimet	Ne Kohe	Proporcioni Ne Kohe 2014	Proporcioni Ne Kohe 2015
DSELLK	21	71	71	88%	100%
DSBM	9	13	13	92%	100%
DSS	16	20	14	32%	70%
DMTI	5	10	10	89%	100%
Gjithsej	51	114	108	78%	95%

Perfomanca përmbledhëse në nivel të ASK-së

Performanca	Viti 2014	Viti 2015	Ndryshimi
Indikatori 1a: Nr i produkteve	46	51	11%
Indikatori 1b: Nr i publikimeve	103	114	11%
Indikatori 4: Ditë-pune/produktit	157	150	-4%
Indikatori 4a: Dite-pune/produktit per vitet qe krahasohen	157	163	4%
Indikatori 5: Koha prodhuese	10.565	10.334	-2%
Indikatori 6: Shkalla e publikimeve në kohë	83	108	25

Tabela: 1.2. Pasqyra e performancës sipas departamenteve të ASK-së (SIPK)

Fusha e Statistikave Ekonomike dhe Llogarive Kombëtare

Treguesi 4. Ditë pune/produkt

Përmbledhje e departamentit (indikatori 4)	Dite Pune (Plan)	Dite Pune (Real.)	Ndryshimi
Anketa Strukturore e Ndermarrjeve ASN	201	248	24%
Indeksi I cmimeve te importit IMPI	191	148	-23%
Indeksi I cmimeve te prodhimit PPI	190	176	-7%
Statistikat Afatshkurta te Industrise	350	102	-71%
Repertori Statistikor i Ndermarrjeve ne Kosove	113	8	-93%
Indeksi I cmimeve te konsumit CPI-HICP	309	261	-16%
Te dhenat e tregtise se jashtme	254	172	-32%
Bruto Produkti Vendor sipas qasjes se shpenzimeve GDP	227	119	-48%
Bruto Produkti Vendor sipas qasjes se prodhimit GDP	203	54	-73%
Llogarite qeveritare	70	131	87%
Indeksi I kostos ne ndertim IKN	305	127	-58%
Bilanci i energjise	71	48	-32%
Te dhenat mbi transportin	100	133	33%
Te dhenat mbi hotelierine	180	193	7%
Statistikat Afatshkurtra te Ndertimtarise	324	6	-98%
Statistikat Afatshkurtra te Tregtise me Pakice	301	84	-72%
Freskimi i Regjistrit Statistikor te Bizneseve	68	115	69%
Indeksi I cmimeve te konsumit CPI (Vjetor)	45	82	83%
Te dhenat e tregtise se jashtme (Vjetor)	46	11	-75%
Bruto Produkti Vendor sipas qasjes se shpenzimeve dhe prdhimit (Kuartale)	1065	650	-39%
Anketa per PRODCOM		136	
Dite pune ne total sipas produktit/departamentit	4613	3004	-35%

Dite pune brenda proceseve prodhuese	3004	82%
Dite pune jashte proceseve prodhuese	656	18%
prej te cilave pune ne 'PALET	658	100%
prej te cilave ne trajnim	544	83%
Gjithsej dite pune te regjistruara	3660	

Treguesit 1, 5 dhe 6. Tabela përmbledhëse

Përmbledhje e departamentit (indikatoret 1, 5 dhe 6)	Produkte	Publikime	Në kohë	Prodhimi 2014	Prodhimi 2015	Ndryshimi në prodhim
Anketa Strukturore e Ndermarrjeve ASN	1	1	1	0	343	
Indeksi I cmimeve te importit IMPI	1	4	4	324	307	-17
Indeksi I cmimeve te prodhimit PPI	1	4	4	358	315	-43
Statistikat Afatshkurta te Industrise	1	4	4	682	356	-326
Repertori Statistikor i Ndermarrjeve ne Kosove	1	4	4	165	144	-21
Indeksi I cmimeve te konsumit CPI-HICP	1	13	13	167	161	-6
Te dhenat e tregtise se jashtme	1	13	13	410	359	-51
Bruto Produkti Vendor sipas qasjes se shpenzimeve GDP	1	1	1	255	314	59
Bruto Produkti Vendor sipas qasjes se prodhimit GDP	1	1	1	329	314	-15
Llogarite qeveritare	1	1	1	168	168	0
Indeksi I kostos ne ndertim IKN	1	4	4	345	318	-27
Bilanci i energjise	1	4	4	316	283	-33
Te dhenat mbi transportin	1	4	4	140	143	3
Te dhenat mbi hotelierine	1	4	4	302	302	0
Statistikat Afatshkurtra te Ndertimtarise	1	0	0			
Statistikat Afatshkurtra te Tregtise me Pakice	1	4	4		382	
Freskimi i Regjistrit Statistikor te Bizneseve	1	0	0			
Indeksi I cmimeve te konsumit CPI (Vjetor)	1	0	0	176		
Te dhenat e tregtise se jashtme (Vjetor)	1	0	0	175		
Bruto Produkti Vendor sipas qasjes se shpenzimeve dhe prdhimit (Kuartale)	1	5	5	249	878	629
Anketa per PRODCOM	1	0	0			
Produkte/publikime	21	71	71			
Shkalla e publikimeve ne kohe		0	100%			
Koha prodhuese ne total sipas departamenteve(krahasushmeria)		0	0	4210	4705	495
Ndryshimi ne kohen prodhuese		0	0			12%

Performanca në nivel departamenti

Permbledhaj e periudhes - Prej muajit 1 deri ne muajin 12	Viti 2014	Viti 2015	Ndryshimi
Indikatori 1a: Nr i produkteve	20	21	5%
Indikatori 1b: Nr i publikimeve	65	71	9%
Indikatori 4: Dite-pune/produktit	135	143	6%
Indikatori 4a: Dite-pune/produktit per vitet qe krahasohen	135	143	6%
Indikatori 5: Koha prodhuese	4561	5087	12%
Indikatori 6: Shkalla e publikimvev ne kohe	57	71	14

Fusha e Statistikave Sociale

Treguesi 4. Ditë pune/produkt

Përmbledhje e departamentit (indikatori 4)	Dite Pune (Plan)	Dite Pune (Real.)	Ndryshimi
Anketa e fuqise punetore	518	441	-15%
Anketa e buxhetit te ekonomive familjare	653	673	3%
Statistikat e mirëqenies sociale	220	103	-53%
Statistikat e arsimit	376	255	-32%
Statistikat ligjore	403	335	-17%
Statistikat Shendetesore	206	152	-26%
Statistikat mbi Kulturen dhe Sportin	225	169	-25%
Statistikat e lindjeve	147	156	6%
Statistikat e vdekjeve	120	146	22%
Statistikat e martesave	104	82	-21%
Statistikat e shkurorezimeve	152	47	-69%
Statistikat mbi shkaqet e vdekjeve	115	75	-35%
Burrat dhe grate ne Kosove	89	32	-64%
Vlerësimi i Popullsisë		31	
Analiza mbi fertilitetin		14	
Analiza tjera mbi popullsinë		24	
Dite pune ne total sipas produktit/departamentit	3328	2736	-18%

Dite pune brenda proceseve prodhuese	2736	87%
Dite pune jashte proceseve prodhuese	420	13%
prej te cilave pune ne 'PALET'	221	53%
prej te cilave ne trajnim	171	41%
Gjithsej dite pune te regjistruara	3156	

Treguesit 1, 5 dhe 6. Tabela përmbledhëse

Permbledhje e departamentit (indikatoret 1, 5 dhe 6)	Produkte	Publikime	Ne kohe	Prodhimi 2014	Prodhimi 2015	Ndryshimi ne prodhim
Anketa e fuqise punetore	1	1	0	342	181	-161
Anketa e buxhetit te ekonomive familjare	1	1	1	221	162	-59
Statistikat e mirëqenies sociale	1	4	3	153	282	129
Statistikat e arsimit	1	4	1	731	297	-434
Statistikat ligjore	1	2	2	567	448	-119
Statistikat Shendetesore	1	1	0	309	309	0
Statistikat mbi Kulturen dhe Sportin	1	1	1	655	289	-366
Statistikat e lindjeve	1	1	1	303	168	-135
Statistikat e vdekjeve	1	1	1	251	197	-54
Statistikat e martesave	1	1	1	350	211	-139
Statistikat e shkurorezimeve	1	1	1	322	211	-111
Statistikat mbi shkaqet e vdekjeve	1	0	0			
Burrat dhe grate ne Kosove	1	1	1		514	
Vlerësimi i Popullsisë	1	1	1		163	
Analiza mbi fertilitetin	1	0	0			
Analiza tjera mbi popullsinë	1	0	0			
Produkte/publikime	16	20	14			
Shkalla e publikimeve ne kohe		0	70%			
Koha prodhuese ne total sipas departamenteve(krahasushmeria)		0	0	4204	2755	-1449
Ndryshimi ne kohen prodhuese		0	0			-34%

Performanca në nivel departamenti

Permbledhaj e periudhes - Prej muajit 1 deri ne muajin 12	Viti 2014	Viti 2015	Ndryshimi
Indikatori 1a: Nr i produkteve	13	16	23%
Indikatori 1b: Nr i publikimeve	19	20	5%
Indikatori 4: Dite-pune/produktit	215	171	-20%
Indikatori 4a: Dite-pune/produktit per vitet qe krahasohen	215	205	-5%
Indikatori 5: Koha prodhuese	4204	3432	-18%
Indikatori 6: Shkalla e publikimvev ne kohe	6	14	8

Fusha e Statistikave të Bujqësisë dhe Mjedisit

Treguesi 4. Ditë pune/produkt

Permbledhje e departamentit (indikatori 4)	Dite Pune (Plan)	Dite Pune (Real.)	Ndryshimi
Regjistrimi i bujqesise	1105	926	-16%
Statistikat agromonetare/indekset cmimeve te outputeve bujqesore	243	202	-17%
Statistikat agromonetare/te dhenat ekonomike per bujqesine EAA	212	31	-85%
Anketa e mbeturinave industriale	230	161	-30%
Anketa e mbeturinave komunale	225	84	-63%
Burimet administrative (Disa fakte mbi mjedisin)	149	211	42%
Gazrat Serë	272	94	-66%
Anketa e ekonomive bujqsore	398	64	-84%
Statistikat agromonetare/indekset cmimeve te inputeve bujqesore	209	37	-82%
Dite pune ne total sipas produktit/departamentit	3043	1809	-41%

Dite pune brenda proceseve prodhuese	1809	91%
Dite pune jashte proceseve prodhuese	177	9%
prej te cilave pune ne 'PALET'	64	36%
prej te cilave ne trajnim	102	58%
Gjithsej dite pune te regjistruara	1986	

Treguesit 1, 5 dhe 6. Tabela përmbledhëse

Permbledhje e departamentit (indikatoret 1, 5 dhe 6)	Produkte	Publikime	Ne kohe	Prodhimi 2014	Prodhimi 2015	Ndryshimi ne prodhim
Regjistrimi i bujqesise	1	0	0			
Statistikat agromonetare/indekset cmimeve te outputeve bujqesore	1	5	5	180	158	-22
Statistikat agromonetare/te dhenat ekonomike per bujqesine EAA	1	0	0			
Anketa e mbeturinave industriale	1	1	1	351	348	-3
Anketa e mbeturinave komunale	1	1	1	360	362	2
Burimet administrative (Disa fakte mbi mjedisin)	1	1	1		107	
Gazrat Serë	1	0	0			
Anketa e ekonomive bujqsore	1	0	0	360		
Statistikat agromonetare/indekset cmimeve te inputeve bujqesore	1	5	5	198	203	5
Produkte/publikime	9	13	13			
Shkalla e publikimeve ne kohe		0	100%			
Koha prodhuese ne total sipas departamenteve(krahasushmeria)		0	0	1089	1071	-18
Ndryshimi ne kohen prodhuese		0	0			-2%

Performanca në nivel departamenti

Permbledhaj e periudhes - Prej muajit 1 deri ne muajin 12	Viti 2014	Viti 2015	Ndryshimi
Indikatori 1a: Nr i produkteve	9	9	0%
Indikatori 1b: Nr i publikimeve	13	13	0%
Indikatori 4: Dite-pune/produktit	183	181	-1%
Indikatori 4a: Dite-pune/produktit per vitet qe krahasohen	183	201	10%
Indikatori 5: Koha prodhuese	1449	1178	-19%
Indikatori 6: Shkalla e publikimvev ne kohe	12	13	1

Fusha e Statistikave të Metodologjisë dhe TI-së

Treguesi 4. Ditë pune/produkt

Permbledhje e departamentit (indikatori 4)	Dite Pune (Plan)	Dite Pune (Real.)	Ndryshimi
Buletini tremujor	40	38	-6%
Kosova ne shifra	22	43	95%
Katalogu i publikimve	32	33	4%
Kalendari/fletushkat/posteret	18	22	20%
Vjetari statistikor	86	95	11%
Dite pune ne total sipas produktit/departamentit	198	231	17%

Dite pune brenda proceseve prodhuese	231	51%
Dite pune jashte proceseve prodhuese	221	49%
prej te cilave pune ne 'PALET'	12	5%
prej te cilave ne trajnim	16	7%
Gjithsej dite pune te regjistruara	452	

Treguesit 1, 5 dhe 6. Tabela përmbledhëse

Permbledhje e departamentit (indikatoret 1, 5 dhe 6)	Produkte	Publikime	Ne kohe	Prodhimi 2014	Prodhimi 2015	Ndryshimi ne prodhim
Buletini tremujor	1	4	4	123	121	-2
Kosova ne shifra	1	1	1	150	272	122
Katalogu i publikimve	1	1	1	78	78	0
Kalendari/fletushkat/posteret	1	3	3	0	0	
Vjetari statistikor	1	1	1		166	
Produkte/publikime	5	10	10			
Shkalla e publikimeve ne kohe		0	100%			
Koha prodhuese ne total sipas departamenteve(krahasushmeria)		0	0	351	471	120
Ndryshimi ne kohen prodhuese		0	0			34%

Performanca në nivel të departamenti

Permbledhaj e periudhes - Prej muajit 1 deri ne muajin 12	Viti 2014	Viti 2015	Ndryshimi
Indikatori 1a: Nr i produkteve	4	5	25%
Indikatori 1b: Nr i publikimeve	9	10	11%
Indikatori 4: Dite-pune/produktit	22	46	109%
Indikatori 4a: Dite-pune/produktit per vitet qe krahasohen	22	34	55%
Indikatori 5: Koha prodhuese	351	637	81%
Indikatori 6: Shkalla e publikimvev ne kohe	8	10	2

Figura: 1.2. Numri i produkteve

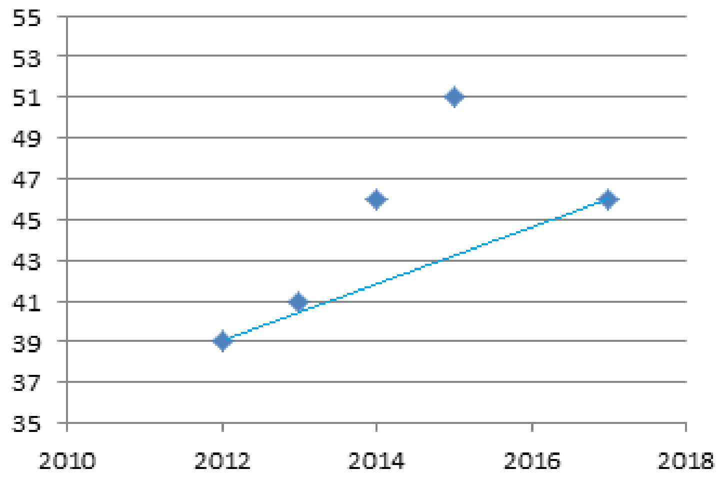

Grafiku paraqet rritjen e numrit të prodhimeve në nivel të ASK-së, nga 46 në vitin 2014 në 51 në vitin 2015, dhe synimin deri në vitin 2017. Nga grafiku shihet qartë se objektivi i caktuar në fund të Programit të Statistikave Zyrtare 2013-2017 është arritur në fund të vitit 2014.

Figura: 1.3. Koha e prodhimit

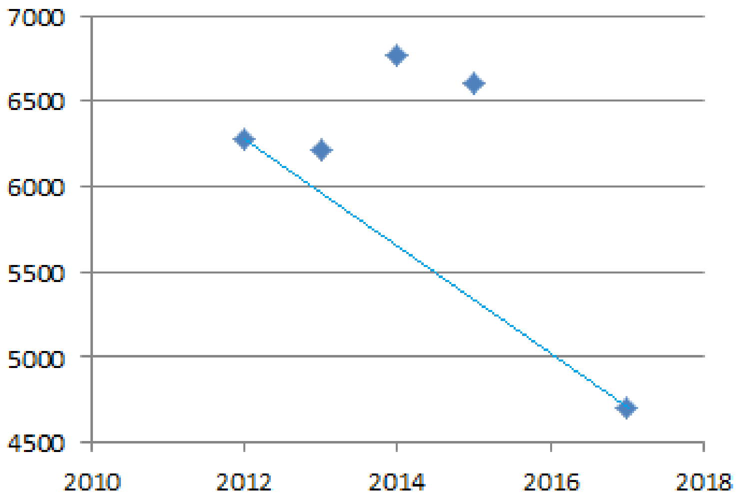

Grafiku paraqet kohën e prodhimit për produktet e krasueshme në nivel të ASK-së, me ç'rast nga të dhënat e SIPK-ut shihet një rënie e lehtë në shkallën (-2%), respektivisht nga 6 772 në vitin 2014 në 6 605 në vitin 2015, dhe synimin deri në vitin 2017. Megjithatë, në këtë drejtim, ASK-ja është duke u përpjekur, nga viti në vit, që ta shkurtojë kohën prodhuese të produkteve statistikore, në mënyrë që t'u ofrohen përdoruesve të dhënat statistikore në kohë optimale.

2. ANALIZA E PRIORITETEVE

Gjatë vitit 2015, si prioritet strategjik ka qenë shkurtimi i kohës së publikimit dhe publikimi i BPV-së në baza të rregullta tremujore, përmirësimi i cilësisë së Regjistrit Statistikor të Bizneseve. Gjë, që është realizuar sipas planifikimit.

Anketa e Fuqisë Punëtore (AFP) ka vazhduar të realizohet sipas metodës CAPI dhe të dhënat e AFP-së për nevoja të brendshme të ASK-së janë përgatitur në baza tremujore. Pas këtij testimi, ASK-ja ka vendosur që të dhënat e AFP-së për tremujorët e vitit 2016 t'i publikojë edhe për përdoruesit.

Me qëllim të ngritjes së cilësisë së statstikave të biznesit është realizuar Anketa për Freskimin e Regjistrit Statistikor të Biznesit, si dhe është krijuar Platforma e re (aplikacion softuerik) e këtij Regjistri. Po ashtu, është shkurtuar afati i publikimit të të gjitha statistikave të biznesit; dhe është rritur numri i produkteve të reja në baza tremujore dhe vjetore.

Te Statistikat e Çmimeve është shkurtuar koha e prodhimit të indekseve të çmimeve; është zbatuar aplikacioni softuerik për kalkulimin e Indeksit të Çmimeve të Prodhimit dhe ka filluar faza testuese e aplikacionit për Indeksin e Çmimeve të Importit.

Te Tregtia e Jashtme është shkurtuar koha e prodhimit në më pak se 30 ditë. Në harmoni me kërkesat e Eurostatit është bërë dërgimi i statistikave të tregtisë së jashtme. Të dhënat e tregtisë së jashtme janë vendosur në platformën e re Px-Ueb në ASKData.

Mostra e Anketës së Ekonomive Bujqësore është dizajnuar, duke shfrytëzuar të dhënat e Regjistrimit të Bujqësisë 2014. Kjo anketë është realizuar në dhjetor të vitit 2015.

Sa i përket prioritetit për Regjistrimin e Bujqësisë, të gjitha aktivitetet janë zhvilluar sipas planifikimit dhe sipas Ligjit për Regjistrimin e Bujqësisë, të amandamentuar. Gjatë vitit 2015 janë publikuar Rezultatet Përfundimtare të Regjistrimit të Bujqësisë 2014 dhe Raporti i Cilësisë.

Për Regjistrimin e Popullsisë në katër komunat veriore, që nuk kanë marrë pjesë në Regjistrimin e Popullsisë 2011, janë përgatitur dokumentet e nevojshme për realizimin e këtij projekti, si: Draft-Ligji për regjistrimin e popullsisë, të ekonomive familjare dhe të banesave nëkomunat e kosovës,që nuk kanë marrë pjesë në regjistrimin e popullsisë në vitin 2011, Plani i veprimit të aktiviteteve, Plani buxhetor dhe instrumentet e Regjistrimit. Në kuadër të këtij draft-ligji është vendosur edhe pyetësori i Regjistrimit të Bujqësisë.

Sipas planit të ASK-së është bërë vlerësimi i numrit të popullsisë së përgjithshme për vitin 2014. Vlerësimi është bërë në nivel të komunave dhe është publikuar në qershor të vitit 2015.

Sa i përket Memorandumit të Mirkuptimit, të nënshkruar ndërmjet ASK-së dhe MASHT-it, është duke u realizuar me vështirësi, pasi që ASK-ja, ende nuk ka krijuar një modul për qasje në bazën e të dhënave të MASHT-it, që rrjedh prej programit SMIA. Në vitin 2015, publikimi i Statistikave të Arsimit për vitin 2014/2015 është bërë përmes replikimit të bazës së të dhënave, që i ka dërguar MASHT-i.

Ka vazhduar riorganizimi i ASK-së sipas Rregullores 01/2013 për riorganizmin e brendshëm dhe sistematizimin e vendeve të punës. Disa pozita të lira, si rezultat i pensionimit dhe racionalizimit të vendeve të punës në ASK, janë plotësuar.

Prioriteti i fuqizimit të njësisë së Teknologjisë Informative është realizuar me ngritjen profesionale të tyre,

me avancimin e infrastrukturës dhe disa softuerëve në fushën e TI-së. Ky prioritet do të vazhdojë edhe në vitet e ardhshme.

Zhvillimi i kornizës planifikuese ka ndodhur gjatë kësaj periudhe raportuese. Me kapacitetet e brendshme është krijuar Grupi i Punës për finalizimin e Planit Vjetor 2016 dhe është finalizuar Raporti Vjetor 2014. Janë draftuar edhe dokumente të tjera, në kuadër të kornizës planifikuese. Ka vazhduar procesi i zbatimit të KVP-së, ku përmes avancimit dhe monitorimit të SIPK-ut është bërë progres për Vlerësimin e Performancës në ASK. Ky prioritet vazhdon edhe gjatë viteve 2016 dhe 2017.

Forcimi i planifikimit të ASK-së dhe përcaktimi i Kornizës për Vlerësimin e Performancës (KVP) - Gjatë vitit 2015 është kompletuar raporti (performanca) i dytë njëvjeçar për ditët e punës në përputhje me KVP-në. Kjo çështje ka ndikuar në avancimin e menaxhimit, me qëllim të planifikimit dhe zhvillimit të sistemit efektiv dhe efikas menaxherial. DPPKK, në bashkëpunim me ekspertët e TI-së në ASK, ka monitoruar dhe ka raportuar për të gjitha proceset, që mbështeten përmes sistemit të SIPK-ut. Rezultatet e marra nga sistemi i SIPK-ut, gjatë viteve 2013-2015, përveç ndihmës në menaxhim, planifikim dhe rishikim të procesit të punës në ASK, do të shfrytëzohen edhe për avancimin e këtij sistemi në sistem të menaxhimit të përformancës së ASK-së.

Dialogu me përdoruesit - si objektiv strategjik ka përcaktimin e dialogut sistematik me përdoruesit.

Janë mbajtur takime me Ministrinë e Financave, Bankën Qendrore, Ministrinë e Bujqësisë, Agjencinë e Veterinës dhe Ushqimit, Agjencinë e Vreshtarisë së Kosovës, MASHT-in, Ministrinë e Shëndetësisë, dhe Ministrinë e Punës dhe Mirëqenies Sociale, rreth shkëmbimit të të dhënave, metodologjisë dhe qëndrueshmërisë së të dhënave statistikore, etj. Kjo formë e bashkëpunimit është shumë e rëndësishme dhe do të institucionalizohet edhe më tej. Po ashtu, ASK-ja ka realizuar edhe konferenca me institucione vendore dhe ndërkombëtare, si dhe ligjërata me studentë për mënyrën e qasjes në të dhënat e statistikave zyrtare.

3. BUXHETI

Komponenta buxhetore është përcaktuese për avancimin e statistikave zyrtare të Kosovës dhe përafrimin e tyre me statistikat e vendeve të BE-së.

ASK-ja ka realizuar rreth 92.7% të planit të saj buxhetor.

Sa i përket nevojave dhe realizimit të kërkesave të përdoruesve, buxheti i vitit 2015 ka qenë i pamjaftueshëm për realizimin e tyre. Zbrazëtinë e krijuar nga mungesat buxhetore, në një masë të madhe, e ka plotësuar ndihma e donatorëve, për projektet e caktuara të statistikave zyrtare.
Nga të gjitha fondet në dispozicion për ASK-në, për vitin 2015, shpërndarja dhe realizimi është si në vijim:

Tabela: 1 Shpërndarja dhe realizimi i fondeve

Kategorite ekonomike	Buxheti fillestar 2015	Buxheti me rishikim 2015	Buxheti final 2015	Buxheti i realizuar	Shprehur %
Paga dhe meditje	834,829.00	819,486.00	808,440.00	808,440.00	100
Mallra dhe sherbime	320,450.00	307,960.00	371,486.00	284,051.63	76.5
Shpenzime Komunale	31,875.00	21,875.00	17,255.00	17,255.23	100
Gjithsej:	**1,187,154.00**	**1,149,321.00**	**1,197,181.00**	**1,109,746.86**	**92.7**

Gjatë vitit 2015 janë përgatitur edhe kërkesat shtesë të buxhetit për vitin 2016. Ndërsa, me rishikim të buxhetit për vititn 2015 ka pasur zvogëlim të buxhetit në të gjitha kategoritë ekonomike, që ka ndikuar në mosrealizimin e disa projekteve.

Në kategorinë e Mallrave dhe Shërbimeve, shpërndarja e mjeteve buxhetore për mbështetjen e prodhimeve statistikore është paraqitur në Tabelën 2, si me poshtë:

Tabela: 2. Shpenzimet (Kategoria Mallra dhe Shërbime) sipas departamenteve për vitin 2015

Departamentet	DSELLK	DSS	DSBM	DMTI	DRA	DA	DPPKK	Gjithsej
Shuma e shpenzuar	79,483.66	104,490.17	13,600.15	13,978.72	5,437.40	62,975.80	4,085.73	**284,051.63**
Shprehur ne %	28,0	36,7	4,8	4,9	2,0	22,2	1,4	100

Për realizimin e disa projekteve në departamentet e ASK-së, në mungesë të buxhetit të Kosovës ka pasur mbështetje nga donatorë të ndryshëm, që kapin shumën në vlerë prej 62,574.50 Eurosh.

Gjatë periudhës raportuese, sipas përllogaritjeve, 94.66% e buxhetit total në ASK ishte nga buxheti i Kosovës dhe 5.34% e këtij buxheti ishte nga donatorët. Projekti katërvjeçar nga Sida/SCB, Projekti i Binjakëzimit, MICS, Pilot-projektet nga IPA dhe disa projekte të tjera janë financuar tërësisht nga donatorët.

Pjesëmarrja e buxhetit të ASK-së, në buxhetin e tërësishëm të Kosovës për vitin 2015, ishte 0.073%.

Gjatë procesit të prokurimit, duke zbatuar Ligjin e Prokurimit Publik të Kosovës dhe Planin e Prokurimit Publik të ASK-së janë kryer në tërësi të gjitha kërkesat nga departamentet përkatëse në ASK. Gjithashtu, janë proceduar edhe disa lëndë me specifika të tjera, si: furnizime, shërbime dhe aktivitete të tjera sipas përgjegjësisë së prokurimit.
Sipas Ligjit për Shërbimin Civil, rregulloreve për zbatimin e këtij ligji dhe Udhëzimeve Administrative janë bërë: Rekrutimi dhe përzgjedhja e kandidatëve konkurrues; Futja e të dhënave nga dosja personale në Sistemi SIMBNj; dorëzimi i Planit individual të nëpunësve civilë në ASK, e zbatuar sipas KASH-it 2015; Vlerësimi i rezultateve në punë të nëpunësve civilë të ASK-së; Monitorimi i vijueshmërisë në punë, etj.

Gjatë vitit 2015, me përfundimin e Projektit të Regjistrimit të Bujqësisë është bërë transferi i të gjitha mjeteve, pajisjeve dhe materialeve të tjera, të dhëna si donacion nga Fondi i Projektit të Regjistrimit të Popullsisë 2011 dhe Regjstrimit të Bujqësisë 2014.

Sipas procedurave ligjore në fuqi, është bërë menaxhimi dhe mirëmbajtja e automjeteve, i pasurisë së ASK-së, i arkivës, tjetërsimit të pasurisë sipas afateve të përdorimit.

4. SFIDAT

Sfida kryesore gjatë vitit 2015, ishte finalizimi Projektit të Regjistrimit të Bujqësisë 2014 dhe realizimi i Planit Vjetor 2015.

Ndër sfidat e tjera, që janë paraqitur gjatë kësaj periudhe në ASK janë:

- Mungesa e buxhetit dhe stafit;
- Mungesa e kapaciteteve të mjaftueshme profesionale;
- Vonesa në ofrimin e të dhënave administrative nga disa institucionet relevante;
- Burimi jo i mjaftueshëm i të dhënave, ose baza e pakompletuar e shënimeve në disa institucione;
- Harmonizimi i prodhimit të statistikave, në përputhje të plotë me standardet dhe Metodologjinë e Eurostat-it;
- Ngritja e cilësisë dhe sasisë së të dhënave statistikore;
- Mungesa e hapësirës fizike dhe kushteve normale për punë.

SHTOJCA 1. Të dhënat për të punësuarit në Shërbimin Civil të Kosovës në Agjencinë e Statistikave të Kosovës, dhjetor 2015.

Tab. Numri i të punësuarve në ASK në fund të vitit 2015

	Total	Struktura kualifikuese				Struktura etnike						Struk. gjinore	
	total	fak.	sh.l	Sh.m	sh.f	sh	s	b	t	g	tjerë	M	F
%		68,4	12,5	19,1	-	96,3		1,5	1,5	0,7		49	51
Numri	136	93	17	26	0	131	-	2,0	2,0	1,0	-	66	70

Legjenda:

Struktura etnike, shkurtesat: sh - shqiptarë; s - serbë; b - boshnjakë; t - turq; g - goranë; a - ashkalinjë; e - egjiptianë; r - romë; tj – të tjerë; m - meshkuj; f - femra.

SHTOJCA 2. Trajnime, seminare, punëtori, etj.

IPA 2012

Kodi i aktivitetit	Kategoria	Përshkrimi/Titulli	Vendi	Nr.ditëve	Nr.pjësmarrë-sve	Institutioni	emri
ECO-02.1.11-15-01	ECO-Grupe punuese, seminare dhe konferenca	Këshilli mbi statistikat monetare, financiare dhe bilanci i pagesave (KSMFBP)	Frankfurt	2	1	BQK	BQK
ECO-06.1.46-15-06	ECO-Grupe punuese, seminare dhe konferenca	Grupi 3-të Drejtues i Tregtisë Ndërkombëtare të Statistikave të Mallrave, TNSM	Luxembourg	1	1	ASK	DSE
TC-02.1.11-15-10	Kurse trajnimi	Trajnim mbi Statistikat Financiare Qeveritare (SFQ) dhe Procedurës mbi Deficitin e Tepruar, Pjesa I (PDP)	Podgorica	3	3	Ministria e financave	MF
TC-02.1.11-15-10	Kurse trajnimi	Trajnim mbi Statistikat Financiare Qeveritare (SFQ) dhe Procedurës mbi Deficitin e Tepruar, Pjesa I (PDP)	Podgorica	3	3	Ministria e financave	MF
TC-02.1.11-15-10	Kurse trajnimi	Trajnim mbi Statistikat Financiare Qeveritare (SFQ) dhe Procedurës mbi Deficitin e Tepruar, Pjesa I (PDP)	Podgorica	3	3	ASK	MF
ECO-09.1.11-15-01	ECO-Grupe punuese, seminare dhe konferenca	Grupi Punues për Cilësi në Statistika	TBD	2	1	ASK	DSE
ECO-11.1.11-15-01	ECO-Grupe punuese, seminare dhe konferenca	Mbledhja plenare e DIME	Luxembourg	2	1	ASK	DMTI
ECO-11.1.11-15-02	ECO-Grupe punuese, seminare dhe konferenca	Mbledhja plenare e ITDG	Luxembourg	2	1	ASK	DMTI
ECO-07.1.12-15-01	ECO-Grupe punuese, seminare dhe konferenca	Drejtorët e statistikave sociale	Luxembourg	2	1	ASK	DSS
TC-04.1.22-15-01	Kurse trajnimi	Kurse trajnimi për Tabelat e Furnizimit dhe Shfrytëzimit	Tirana	3	5	ASK	DSE
TC-04.1.22-15-01	Kurse trajnimi	Kurse trajnimi për Tabelat e Furnizimit dhe Shfrytëzimit	Tirana	3	5	ASK	DSE
TC-04.1.22-15-01	Kurse trajnimi	Kurse trajnimi për Tabelat e Furnizimit dhe Shfrytëzimit	Tirana	3	5	ASK	DSE
TC-04.1.22-15-01	Kurse trajnimi	Kurse trajnimi për Tabelat e Furnizimit dhe Shfrytëzimit	Tirana	3	5	ASK	DSE
TC-04.1.22-15-01	Kurse trajnimi	Kurse trajnimi për Tabelat e Furnizimit dhe Shfrytëzimit	Tirana	3	5	ASK	DSE
ECO-08.1.43-15-01	ECO-Grupe punuese, seminare dhe konferenca	Grupi punues për sistemet e informacionit gjeografik për statistika	Luxembourg	2	1	ASK	DMTI
ECO-06.1.63-15-02	ECO-Grupe punuese, seminare dhe konferenca	Grupi punues për Statistikat e Shoqërisë Informatike	Luxembourg	2	1	ASK	DSS
ECO-08.2.32-15-01	ECO-Grupe punuese, seminare dhe konferenca	Grup punues për Statistikat e Mbeturinave	Luxembourg	2	1	ASK	DSB
ECO-05.1.21-15-01	ECO-Grupe punuese, seminare dhe konferenca	Grupi punues për Llogaritë Mjedisore	Luxembourg	2	1	ASK	DSB
ECO-05.1.21-15-02	ECO-Grupe punuese, seminare dhe konferenca	Grupi punues për Statistikat e Shpenzimeve të Mjedisit	Luxembourg	2	1	ASK	DSB
ECO-13.1.11-15-01	ECO-Grupe punuese, seminare dhe konferenca	TTRS2015, Teknikat dhe Teknologjitë e Reja për Statistika	Brussels	3	1	ASK	DSS
ECO-13.1.11-15-01	ECO-Grupe punuese, seminare dhe konferenca	TTRS2015, Teknikat dhe Teknologjite e Reja për Statistika	Brussels	3	2	ASK	DMTI
ECO-08.4.11-15-01	ECO-Grupe punuese, seminare dhe konferenca	Grupi punues për Statistikat e Prodhimit të Kafshëve	Luxembourg	3	1	ASK	DSB
ECO-04.1.52-14-02	ECO-Grupe punuese, seminare dhe konferenca	Takim shtetëror PPP, grupi 2	Lisbon	2	1	ASK	DSE
TF-07.1.54-15-01	Task Force	Grupi teknik mbi Shkaqet e Vdekjes	Luxembourg	2	1	ASK	DSS
ECO-14.4.63-15-01	ECO-Grupe punuese, seminare dhe konferenca	Takim informativ strategjik me DGJ për vendet e zgjerimit	Luxembourg	1	2	ASK	ZKE
ECO-14.4.63-15-01	ECO-Grupe punuese, seminare dhe konferenca	Takim informativ strategjik me DGJ për vendet e zgjerimit	Luxembourg	1	2	ASK	ZKE

Kodi i aktivitetit	Kategoria	Përshkrimi/Titulli	Vendi	Nr.ditëve	Nr.pjësmarrë-sve	Institutioni	emri
ECO-14.4.63-15-02	ECO-Grupe punuese, seminare dhe konferenca	GMBS - Grupi i Menaxhimit për Bashkëpunim Statistikor për vendet kandidate dhe potenciale	Luxembourg	2	1	ASK	DPPKK
ECO-04.1.11-15-01	ECO-Grupe punuese, seminare dhe konferenca	Drejtorët e Statistikave Makroekonomike, DSME	Luxembourg	3	1	ASK	DSE
ECO-07.1.43-15-01	ECO-Grupe punuese, seminare dhe konferenca	Grupi punues për Krimin dhe Drejtësinë Penale	Luxembourg	2	1	ASK	DSS
ECO-07.1.56-15-01	ECO-Grupe punuese, seminare dhe konferenca	Puna në grup për mbrojtje sociale ESSPROS)	Luxembourg	2	2	ASK	DSS
ECO-07.1.56-15-01	ECO-Grupe punuese, seminare dhe konferenca	Puna në grup per mbrojtje sociale ESSPROS)	Luxembourg	2	2	ASK	DSS
ECO-07.1.56-15-01	ECO-Grupe punuese, seminare dhe konferenca	Puna në grup për mbrojtje sociale ESSPROS)	Luxembourg	2	2	ASK	DSS
ESTP	Kurse trajnimi	SDMX Mundësi për Punëtori për Zbatimin Kombëtar dhe Llogaritë Kombwtare, studimi i rastit	Luxembourg	3	1	ASK	DSE
ECO-11.1.11-15-08	ECO-Grupe punuese, seminare dhe konferenca	NTTS2015 - Punëtoria për të dhëna të mëdha	Brussels	1	2	ASK	DMTI
ECO-11.1.11-15-08	ECO-Grupe punuese, seminare dhe konferenca	NTTS2015 - Punëtoria për të dhëna të mëdha	Brussels	1	2	ASK	DMTI
ECO-07.1.12-15-03	ECO-Grupe punuese, seminare dhe konferenca	NTTS2015 - Ngjarja satelite në projektin Ingrid	Brussels	1	2	ASK	DMTI
ECO-07.1.12-15-03	ECO-Grupe punuese, seminare dhe konferenca	NTTS2015 - Ngjarja satelite në projektin Ingrid	Brussels	1	2	ASK	DMTI
ECO-09.1.11-15-03	ECO-Grupe punuese, seminare dhe konferenca	NTTS2015 - Ngjarja Satelite, Tutoriale: R në Zyrën e Statistikave	Brussels	1	2	ASK	DMTI
ECO-09.1.11-15-03	ECO-Grupe punuese, seminare dhe konferenca	NTTS2015 - Ngjarja Satelite, Tutoriale: R në Zyrën e Statistikave	Brussels	1	2	ASK	DMTI
TC-02.1.11-15-11	Kurse trajnimi	Kurs trajnimi mbi Statistikat Financiare Qeveritare (SFQ) dhe të Procedurës mbi Deficitin e Tepruar (PDT), Pjesa II	Podgorica	4	3	Ministria e financave	MF
TC-02.1.11-15-11	Kurse trajnimi	Kurs trajnimi mbi Statistikat Financiare Qeveritare (SFQ) dhe të Procedurës mbi Deficitin e Tepruar (PDT), Pjesa II	Podgorica	4	3	Ministria e financave	MF
TC-02.1.11-15-11	Kurse trajnimi	Kurs trajnimi mbi Statistikat Financiare Qeveritare (SFQ) dhe të Procedurës mbi Deficitin e Tepruar (PDT), Pjesa II	Podgorica	4	3	ASK	MF
ECO-12.1.61-15-01	ECO-Grupe punuese, seminare dhe konferenca	Grupi punues për mbështetje të të dhënave statistiktore evropiane MDHSE	Luxembourg	2	1	ASK	DMTI
ECO-06.1.22-15-01	ECO-Grupe punuese, seminare dhe konferenca	SBS grupi punues	Luxembourg	1	1	ASK	DSE
ECO-11.1.72-15-01	ECO-Grupe punuese, seminare dhe konferenca	Grupi punues për regjistrat e biznesit dhe njësive statistikore	Luxembourg	2	1	ASK	DSE
OT-04.1.11-15-07	Aktivitete tjera shumeperfituese	Punëtori mbi konsumin e kapitalit fiks (KKF)	Podgorica	2	4	ASK	DSE
OT-04.1.11-15-07	Aktivitete tjera shumeperfituese	Punëtori mbi konsumin e kapitalit fiks (KKF)	Podgorica	2	4	ASK	DSE
OT-04.1.11-15-07	Aktivitete tjera shumeperfituese	Punëtori mbi konsumin e kapitalit fiks (KKF)	Podgorica	2	4	ASK	DSE
OT-04.1.11-15-07	Aktivitete tjera shumeperfituese	Punëtori mbi konsumin e kapitalit fiks (KKF)	Podgorica	2	4	ASK	DSE
OT-04.1.11-15-07	Aktivitete tjera shumeperfituese	Punëtori mbi konsumin e kapitalit fiks (KKF)	Podgorica	2	4	ASK	DSE
OT-07.1.31-15-04	Aktivitete tjera shumeperfituese	Punetoria e 10-te mbi metodologjine AFP-se, mbledhja e te dhenave	Prague	2	2	ASK	DSS
OT-07.1.31-15-04	Aktivitete tjera shumeperfituese	Punetoria e 10-te mbi metodologjine AFP-se, mbledhja e te dhenave	Prague	2	2	ASK	DSS
ECO-07.1.53-15-01	ECO-Grupe punuese, seminare dhe konferenca	Grupi punues për Statistikat e Kulturës	Luxembourg	2	1	ASK	DSS
SV-06.1.31-05-03	Vizita studimore	Vizitë studimore për STS	Macedonia	2	4	ASK	DSE
SV-06.1.31-05-03	Vizita studimore	Vizitë studimore për STS	Macedonia	2	4	ASK	DSE
SV-06.1.31-05-03	Vizita studimore	Vizitë studimore për STS	Macedonia	2	4	ASK	DSE
SV-06.1.31-05-03	Vizita studimore	Vizitë studimore për STS	Macedonia	2	4	ASK	DSE

Kodi i aktivitetit	Kategoria	Përshkrimi/Titulli	Vendi	Nr.ditëve	Nr.pjësmarrë-sve	Institutioni	emri
SV-06.1.31-05-03	Vizita studimore	Vizitë studimore për STS	Macedonia	2	4	ASK	DSE
SV-08.4.11-15-06	Vizita studimore	Vizite studimore mbi Statistikat Agro-Monetare	Riga	3	2	ASK	DSB
SV-08.4.11-15-06	Vizita studimore	Vizite studimore mbi Statistikat Agro-Monetare	Riga	3	2	ASK	DSB
ECO-04.1.24-15-02	ECO-Grupe punuese, seminare dhe konferenca	Grupi punues për Bilancin e Pagesave (BeP)	Luxembourg	2	1	BQK	DSE
OT-11.1.11-15-09	Aktivitete tjera shumeperfituese	UNECE Punëtoria për Bashkëpunim Ndërkombëtar për Modernizimin e Bazuar në Standarde	Geneva	3	1	ASK	DPPKK
ECO-08.4.11-15-02	ECO-Grupe punuese, seminare dhe konferenca	Grupi punues mbi Strukturën e Fermave Bujqësore	Luxembourg	2	1	ASK	DSB
ECO-07.1.32-15-01	ECO-Grupe punuese, seminare dhe konferenca	Punëtoria për Statistikat e Kostos së Punës	Rome	2	1	ASK	DSS
ECO-07.1.21-15-02	ECO-Grupe punuese, seminare dhe konferenca	Grupi punues për Regjsitrimin e Popullsisë dhe Banesave	Luxembourg	2	1	ASK	DSS
ECO-06.1.22-15-02	ECO-Grupe punuese, seminare dhe konferenca	Grupi punues për Demografinë e Bizneseve, SBS:	Luxembourg	1	2	ASK	DSS
ECO-06.1.22-15-02	ECO-Grupe punuese, seminare dhe konferenca	Grupi punues për Demografinë e Bizneseve, SBS:	Luxembourg	1	1	ASK	DSS
ECO-08.3.61-15-02	ECO-Grupe punuese, seminare dhe konferenca	Grupi punues për Statistikat e Transportit Ajror	Luxembourg	2	1	ASK	DSE
ECO-04.1.11-15-02	ECO-Grupe punuese, seminare dhe konferenca	Grupi punues për Llogaritë Kombwtare, AWG	Luxembourg	2	1	ASK	DSE
SV-08.4.11-15-05	Vizita studimore	Vizitë studimore për Statistikat e Prodhimit të Kafshëve	Estonia	3	3	ASK	DSB
SV-08.4.11-15-05	Vizita studimore	Vizitë studimore për Statistikat e Prodhimit të Kafshëve	Estonia	3	3	ASK	DSB
SV-08.4.11-15-05	Vizita studimore	Vizitë studimore për Statistikat e Prodhimit të Kafshëve	Estonia	3	3	ASK	DSB
ESTP	Kurse trajnimi	Llogaritë në energji	Vienna	2	1	ASK	DSB
TC-11.1.12-15-03	Kurse trajnimi	Kontrollimi i zbulimit të statistikave	Luxembourg	4	2	ASK	DMTI
TC-11.1.12-15-03	Kurse trajnimi	Kontrollimi i zbulimit të statistikave	Luxembourg	4	2	ASK	DMTI
SV-06.1.46-15-07	Vizita studimore	Vizite studimore mbi ITSS	Vienna	2	2	BQK	BQK
SV-06.1.46-15-07	Vizita studimore	Vizite studimore mbi ITSS	Vienna	2	2	BQK	BQK
ECO-13.1.31-15-02	ECO-Grupe punuese, seminare dhe konferenca	Grupi punues për ESS - Korniza mësimore dhe zhvillimore dhe menagjimi i burimeve njerëzore	Luxembourg	2	1	ASK	DSE
ECO-08.4.41-15-02	ECO-Grupe punuese, seminare dhe konferenca	Grupi punues për Statistikat e Mbulimit të Tokës / Shfrytëzimit të Tokës (LC / LU)	Luxembourg	1	1	ASK	DSB
SV-08.4.11-15-07	Vizita studimore	Vizite studimore mbi statistikat e kulturave vjetore bujqesore	Toulouse	2	2	ASK	DSB
SV-08.4.11-15-07	Vizita studimore	Vizite studimore mbi statistikat e kulturave vjetore bujqesore	Toulouse	2	2	ASK	DSB
ECO-06.1.46-15-05	ECO-Grupe punuese, seminare dhe konferenca	Grupi punues për Tregtinë Ndërkombëtare në Shërbime (ITSS)	Luxembourg	1	1	BQK	BQK
PP-06.1.46-15-08	Pilot Projekte	Grupi punues për Tregtinë Ndërkombëtare në Shërbime (ITSS)	Luxembourg	2	1	BQK	BQK
PP-06.1.46-15-01	Pilot Projekte	Punetoria per IPA2012 ITGS	Luxembourg	1	2	ASK	DSE
PP-06.1.46-15-01	Pilot Projekte	Punetoria per IPA2012 ITGS	Luxembourg	1	2	Doganat	DSE
ECO-06.1.46-15-02	ECO-Grupe punuese, seminare dhe konferenca	ITGS Grupi Drejtues	Luxembourg	2	1	ASK	DSE
ECO-04.1.53-15-01	ECO-Grupe punuese, seminare dhe konferenca	Punëtoria për Statistikat e Srehimit (OOH)	Luxembourg	2	1	ASK	DSE

Kodi i aktivitetit	Kategoria	Përshkrimi/Titulli	Vendi	Nr.ditëve	Nr.pjësmarrë-sve	Institutioni	emri
ECO-07.1.21-15-03	ECO-Grupe punuese, seminare dhe konferenca	Grupi punues për Statistikat e Popullsisë	Luxembourg	2	1	ASK	DSS
ECO-08.2.31-15-01	ECO-Grupe punuese, seminare dhe konferenca	Drejtorët mbi Statistikat dhe Llogaritë Mjedisore 2015 (DIMESA)	Luxembourg	2	1	ASK	DSB
ECO-07.1.42-15-01	ECO-Grupe punuese, seminare dhe konferenca	Puna ne grup mbi te hyrat dhe kushtet e jeteses/ ABESH	Luxembourg	3	2	ASK	DSS
ECO-07.1.42-15-01	ECO-Grupe punuese, seminare dhe konferenca	Puna ne grup mbi te hyrat dhe kushtet e jeteses/ ABESH	Luxembourg	3	2	ASK	DSS
ECO-02.1.11-15-07	ECO-Grupe punuese, seminare dhe konferenca	Grupi punues për Statistikat e Procedurës së Deficitit të Tepruar	Luxembourg	3	1	ASK	DSE
ECO-07.1.51-15-01	ECO-Grupe punuese, seminare dhe konferenca	Grupi punues për Statistikat e Arsimit dhe Trajnimit (ETS)	Luxembourg	2	1	ASK	DSS
ECO-06.1.25-15-01	ECO-Grupe punuese, seminare dhe konferenca	Grupi i përbashkët punues FATS	Luxembourg	1	1	ASK	DSE
ECO-06.1.25-15-01	ECO-Grupe punuese, seminare dhe konferenca	Grupi i përbashkët punues FATS	Luxembourg	1	1	BQK	DSE
ECO-06.1.45-15-01	ECO-Grupe punuese, seminare dhe konferenca	Grupi punues për Investimet e Huaja Direkte (IHD)	Luxembourg	1	1	BQK	BQK
ECO-07.1.31-15-01	ECO-Grupe punuese, seminare dhe konferenca	Grupi punues LAMAS	Luxembourg	3	1	ASK	DSS
ECO-09.1.11-15-01	ECO-Grupe punuese, seminare dhe konferenca	Grupi punues mbi kualitetin e statistikave	Luxembourg	1	2	ASK	DPPKK
ECO-08.3.52-15-01	ECO-Grupe punuese, seminare dhe konferenca	Grupi punues për Statistikat e Energjisë	Luxembourg	2	1	ASK	DSE
ECO-04.1.11-15-07	ECO-Grupe punuese, seminare dhe konferenca	Grupi punues i Llogarive Kombëtare me vendet e zgjerimit	Luxembourg	1	1	ASK	DSE
ECO-04.1.11-15-01	ECO-Grupe punuese, seminare dhe konferenca	Drejtorët e statistikave makroekonomike, DMES	Luxembourg	2	1	ASK	DSE
ECO-08.4.13-15-03	ECO-Grupe punuese, seminare dhe konferenca	DGSA seminar	Budapest	1	1	ASK	DSB
ECO-08.4.13-15-02	ECO-Grupe punuese, seminare dhe konferenca	Grupi i Drejtorëve të Statistikave Bujqësore (DGAS)	Luxembourg	2	1	ASK	DSB
ESTP	Kurse trajnimi	Statistikat e Ujit	France	3	2	ASK	DSB
ESTP	Kurse trajnimi	Statistikat e Ujit	France	3	2	ASK	DSB
ECO-02.1.11-15-02	ECO-Grupe punuese, seminare dhe konferenca	Komisioni për statistikat Monetare, Financiare dhe Bilancit të Pagesave (CMFB)	Luxembourg	2	1	BQK	BQK
ECO-09.1.11-15-06	ECO-Grupe punuese, seminare dhe konferenca	Punetoria mbi kodin e praktikes se statistikave evropiane	Durres	2	2	ASK	DMTI
ECO-09.1.11-15-06	ECO-Grupe punuese, seminare dhe konferenca	Punetoria mbi kodin e praktikes se statistikave evropiane	Durres	2	2	ASK	DMTI
ECO-04.1.11-15-11	ECO-Grupe punuese, seminare dhe konferenca	Takim i përbashkët UNECE / Eurostat / i Grupit të Ekspertëve të Llogarive Kombëtare	Geneva	3	1	ASK	DSE
TC-06.1.23-15-02	Kurse trajnimi	Përmirësimi i proceseve të mbledhjes së të dhënave statistikore në mbështetje të përmirësimit të rezultateve të anketave të biznesit	Zagreb	3	5	ASK	DSE
TC-06.1.23-15-02	Kurse trajnimi	Përmirësimi i proceseve të mbledhjes së të dhënave statistikore në mbështetje të përmirësimit të rezultateve të anketave të biznesit	Zagreb	3	5	ASK	DSE
TC-06.1.23-15-02	Kurse trajnimi	Përmirësimi i proceseve të mbledhjes së të dhënave statistikore në mbështetje të përmirësimit të rezultateve të anketave të biznesit	Zagreb	3	5	ASK	DSE
TC-06.1.23-15-02	Kurse trajnimi	Përmirësimi i proceseve të mbledhjes së të dhënave statistikore në mbështetje të përmirësimit të rezultateve të anketave të biznesit	Zagreb	3	5	ASK	DSE
TC-06.1.23-15-02	Kurse trajnimi	Përmirësimi i proceseve të mbledhjes së të dhënave statistikore në mbështetje të përmirësimit të rezultateve të anketave të biznesit	Zagreb	3	5	ASK	DSE

Kodi i aktivitetit	Kategoria	Përshkrimi/Titulli	Vendi	Nr.ditëve	Nr.pjësmarrë-sve	Institutioni	emri
ECO-14.1.12-15-01	ECO-Grupe punuese, seminare dhe konferenca	DGINS, i 10-ti	Lisbon	1	1	ASK	ZKE
OT-05.1.23-15-01	Aktivitete tjera shumeperfituese	Forum i ekspertëve në statistikat e ndryshimeve klimatike për prodhuesit dhe përdoruesit	Geneva	2	1	ASK	DSE
ECO-04.1.52-15-05	ECO-Grupe punuese, seminare dhe konferenca	PPP takimi shtetëror, grupi 2	Newport	2	2	ASK	DSE
ECO-06.1.32-15-03	ECO-Grupe punuese, seminare dhe konferenca	Grupi punues për Statistikat e Turizmit	Luxembourg	2	1	ASK	DSE
ECO-11.1.72-15-02	ECO-Grupe punuese, seminare dhe konferenca	Takim i perbashket UNECE/ESTAT i grupit te eksperteve mbi regjistrin e biznesit	Brussels	3	2	ASK	DSE
ECO-11.1.72-15-03	ECO-Grupe punuese, seminare dhe konferenca	Grupi punues mbi regjistrin e biznesit dhe njesite statistikore	Brussels	2	2	ASK	DSE
ECO-11.1.72-15-02	ECO-Grupe punuese, seminare dhe konferenca	Takim i perbashket UNECE/ESTAT i grupit te eksperteve mbi regjistrin e biznesit	Brussels	3	2	ASK	DSE
ECO-11.1.72-15-03	ECO-Grupe punuese, seminare dhe konferenca	Puna ne grup mbi regjistrin e biznesit dhe njesite statistikore	Brussels	1	2	ASK	DSE
ECO-07.1.21-15-08	ECO-Grupe punuese, seminare dhe konferenca	Takim i perbashket UNECE/ESTAT i grupit te eksperteve mbi regjistrimin e popullsise dhe banesave	Geneva	3	2	ASK	DSS
ECO-07.1.21-15-08	ECO-Grupe punuese, seminare dhe konferenca	Takim i perbashket UNECE/ESTAT i grupit te eksperteve mbi regjistrimin e popullsise dhe banesave	Geneva	3	2	ASK	DSS
ECO-08.4.11-15-02	ECO-Grupe punuese, seminare dhe konferenca	Grupi punues mbi strukturën e fermave bujqësore	Luxembourg	3	1	ASK	DSB
TF-06.1.63-15-03	Task Force	Grupi punues për Statistikat e Shoqërisë së Informacionit - Grupi punues për Familjet dhe Individët	Luxembourg	1	1	ASK	DSS
PP-04.1.11-15-13	Pilot Projekte	Punetoria mbi metodologjine e llogarive kombetare	Luxembourg	2	2	ASK	DSE
PP-04.1.11-15-13	Pilot Projekte	Punetoria mbi metodologjine e llogarive kombetare	Luxembourg	2	2	ASK	DSE
PP-07.1.42-15-05	Pilot Projekte	Punetoria mbi SILC-un	Tirana	2	2	ASK	DSS
PP-07.1.42-15-05	Pilot Projekte	Punetoria mbi SILC-un	Tirana	2	2	ASK	DSS
ECO-07.1.12-15-02	ECO-Grupe punuese, seminare dhe konferenca	Drejtorët e statistikave sociale	Luxembourg	3	1	ASK	DSS
ECO-11.1.52-15-01	ECO-Grupe punuese, seminare dhe konferenca	Grupi punues për klasifikimin e ESS	Luxembourg	1	1	ASK	DSE
TC-06.1.23-15-03	Task Force	Trajnim për mbledhjen e të dhënave	Montenegro	2	1	ASK	DSE
PP-06.1.31-15-07	Pilot Projekte	Punetoria per statistikat afatshkurtera	Luxembourg	2	2	ASK	DSE
PP-06.1.31-15-07	Pilot Projekte	Punetoria per statistikat afatshkurtera	Luxembourg	2	2	ASK	DSE
ECO-12.1.61-15-02	ECO-Grupe punuese, seminare dhe konferenca	Grupi punues për diseminim	Luxembourg	2	1	ASK	DMTI
ECO-11.1.12-15-02	ECO-Grupe punuese, seminare dhe konferenca	Sesion punues i përbashkët UNECE / ESTATE mbi Konfidencialitetin e të Dhënave Statistikore	Helsinki	3	1	ASK	DMTI
ECO-08.4.11-15-02	ECO-Grupe punuese, seminare dhe konferenca	Grupi punues mbi strukturën e fermave bujqësore	Luxembourg	2	1	ASK	DSB
ECO-08.4.11-15-03	ECO-Grupe punuese, seminare dhe konferenca	Grupi punues për Statistikat Bimore	Luxembourg	2	1	ASK	DSB
ECO-14.4.63-15-03	ECO-Grupe punuese, seminare dhe konferenca	Takim i grupit per politika dhe bashkepunim statistikor	Kotor	2	2	ASK	ZKE
ECO-14.4.63-15-03	ECO-Grupe punuese, seminare dhe konferenca	Takim i grupit per politika dhe bashkepunim statistikor	Kotor	2	2	ASK	ZKE
ECO-14.4.63-15-03	ECO-Grupe punuese, seminare dhe konferenca	Takim i grupit per politika dhe bashkepunim statistikor	Kotor	2	2	ASK	ZKE
ECO-08.1.41-15-01	ECO-Grupe punuese, seminare dhe konferenca	Grupi punues për statistikat urbane dhe rajonale; Treguesit e Zhvillimit Rural	Luxembourg	2	1	ASK	DMTI
ECO-06.1.46-15-03	ECO-Grupe punuese, seminare dhe konferenca	Grupi I 5-të drejtues i statistikave të tregtisë ndërkombëtare të mallrave	Luxembourg	1	1	ASK	DSE
ECO-06.1.42-15-02	ECO-Grupe punuese, seminare dhe konferenca	Seminar mbi rekuktimin e barrës administrative të Intrastat	Luxembourg	2	1	ASK	DSE
ECO-06.1.42-15-03	ECO-Grupe punuese, seminare dhe konferenca	Grupi punues për metodologjinë e ITGS	Luxembourg	2	1	ASK	DSE
ECO-04.1.51-15-01	ECO-Grupe punuese, seminare dhe konferenca	Grup punues për Statistikat e Çmimeve (IHÇK)	Luxembourg	2	1	ASK	DSE

Kodi i aktivitetit	Kategoria	Përshkrimi/Titulli	Vendi	Nr.ditëve	Nr.pjësmarrë-sve	Institutioni	emri
OT-05.1.21.15-01	Aktivitete tjera shumeperfituese	Seminar i përbashkët UNECE / OECD mbi zbatimin e SEEA	Geneva	2	1	ASK	DSB
ECO-07.1.22-15-01	ECO-Grupe punuese, seminare dhe konferenca	Puna ne grup per Azilin, lejet e qendrimit dhe perforcimi I statistikave mbi azilin dhe meangjimi i migrimit	Luxembourg	2	2	ASK	DSS
OT-07.1.21-15-09	Aktivitete tjera shumeperfituese	Konferenca e Pestë Ndërkombëtare e Demografisë së Ballkanit	Ohrid	4	1	ASK	DSS
ECO-07-1.54-15-03	ECO-Grupe punuese, seminare dhe konferenca	Grupi teknik për Anketat e Shëndetit dhe Intervistimet në Shëndetesi (EHIS)	Luxembourg	2	1	ASK	DSS
ECO-04.1.52-15-08	ECO-Grupe punuese, seminare dhe konferenca	Punëtoria e përbashkët Istat / Eurostat për Skanimin e të Dhënave	Roma	2	1	ASK	DSE
ECO-06.1.63-15-05	ECO-Grupe punuese, seminare dhe konferenca	Grupi punues për Statistikat Shoqërisë Informatike	Luxembourg	2	1	ASK	DSS
PP-08.4.11-15-09	Pilot Projekte	Vizite studimore mbi statistikat Agro-Monetare	Sarajevo	2	2	ASK	DSB
PP-08.4.11-15-09	Pilot Projekte	Vizite studimore mbi statistikat Agro-Monetar	Sarajevo	2	2	ASK	DSB
ECO-08.3.52-15-02	ECO-Grupe punuese, seminare dhe konferenca	Grupi punues për Statistikat e Energjisë	Luxembourg	1	1	ASK	DSE
ECO-07.1.54-15-02	ECO-Grupe punuese, seminare dhe konferenca	Grupi punues për Shëndetin Publik	Luxembourg	2	1	ASK	DSS
ECO-07.1.22-15-01	ECO-Grupe punuese, seminare dhe konferenca	Puna ne grup mbi statistikat e azilit dhe menaxhimin	Luxembourg	2	2	ASK	DSS
OT-08.1.43-15-02	Aktivitete tjera shumeperfituese	Konferenca e 8-te per EFGS 2015 mbi gjeografinë edhe integrimin e statistikave	Vienna	3	2	ASK	DMTI
OT-08.1.43-15-02	Aktivitete tjera shumeperfituese	Konferenca e 8-te per EFGS 2015 mbi gjeografinë edhe integrimin e statistikave	Vienna	3	2	ASK	DMTI
ECO-06.1.62-15-03	ECO-Grupe punuese, seminare dhe konferenca	Grupi punues për Shkencë, Teknologji dhe Inovacion	Luxembourg	2	1	ASK	DMTI
ECO-06.1.24-15-01	ECO-Grupe punuese, seminare dhe konferenca	Grupi punues për PRODCOM	Luxembourg	2	1	ASK	DSE
ECO-06.1.22-15-03	ECO-Grupe punuese, seminare dhe konferenca	SBS grupi punues	Luxembourg	2	1	ASK	DSE
ECO-04.1.11-15-04	ECO-Grupe punuese, seminare dhe konferenca	Grupi punues për Llogaritë Kombwtare , NAWG	Luxembourg	2	1	ASK	DSE
ECO-04.1.52-15-07	ECO-Grupe punuese, seminare dhe konferenca	Punëtoria për Fuqinë Blerëse (PPP)	Luxembourg	2	1	ASK	DSE
ECO-06.1.31-15-02	ECO-Grupe punuese, seminare dhe konferenca	Grupi punues për Statistikat Afatshkurtra (SASH)	Luxembourg	2	1	ASK	DSE
ECO-04.1.24-15-02	ECO-Grupe punuese, seminare dhe konferenca	Grupi punues për Bilancin e Pagesave (BeP)	Luxembourg	2	1	BQK	BQK
TC-11.1.72-15-05	Kurse trajnimi	Kurset e trajnimit për "Përmirësimin e proceseve të Regjistrit të Biznesit në mbështetje të përmirësimit të rezultateve të anketës së biznesit"	Zagreb,Croatia	3	4	ASK	DSE
TC-11.1.72-15-05	Kurse trajnimi	Kurset e trajnimit për "Përmirësimin e proceseve të Regjistrit të Biznesit në mbështetje të përmirësimit të rezultateve të anketës së biznesit"	Zagreb,Croatia	3	4	ASK	DSE
TC-11.1.72-15-05	Kurse trajnimi	Kurset e trajnimit për "Përmirësimin e proceseve të Regjistrit të Biznesit në mbështetje të përmirësimit të rezultateve të anketës së biznesit"	Zagreb,Croatia	3	4	ASK	DSE
TC-11.1.72-15-05	Kurse trajnimi	Kurset e trajnimit për "Përmirësimin e proceseve të Regjistrit të Biznesit në mbështetje të përmirësimit të rezultateve të anketës së biznesit"	Zagreb,Croatia	3	4	ASK	DSE
OT-11.1.41-15-02	Aktivitete tjera shumeperfituese	Takimi I 24 vjetor per PC-Axis reference e punes ne grup	STOCKHOLM	2	2	ASK	DMTI
OT-11.1.41-15-02	Aktivitete tjera shumeperfituese	Takimi I 24 vjetor per PC-Axis reference e punes ne grup	STOCKHOLM	2	2	ASK	DMTI
ECO-11.1.12-15-01	ECO-Grupe punuese, seminare dhe konferenca	Grupi punues mbi Fshehtësinë e Statistikave	Luxembourg	3	1	ASK	DPPKK
ECO-09.1.11-15-04	ECO-Grupe punuese, seminare dhe konferenca	Grupi punues për Cilësi në Statistika	Luxembourg	1	1	ASK	DPPKK
ECO-08.4.11-15-04	ECO-Grupe punuese, seminare dhe konferenca	Grupi punues për Llogaritë Bujqësore dhe Çmimeve	Luxembourg	1	1	ASK	DSB

Kodi i aktivitetit	Kategoria	Përshkrimi/Titulli	Vendi	Nr.ditëve	Nr.pjësmarrë-sve	Institutioni	emri
ECO-02.1.11-15-08	ECO-Grupe punuese, seminare dhe konferenca	Grupi punues për Statistikat e Procedurës së Deficitit të Tepruar	Luxembourg	3	1	ASK	DSE
ECO-06.1.11-15-02	ECO-Grupe punuese, seminare dhe konferenca	Grupi i Drejtorëve të Statistikave të Biznesit (GDSB)	Luxembourg	2	1	ASK	DSE
ECO-04.1.11-15-12	ECO-Grupe punuese, seminare dhe konferenca	Grupi punues i Llogarive Kombëtare me vendet e zgjerimit	Luxembourg	1	1	ASK	DSE
ECO-04.1.11-15-12	ECO-Grupe punuese, seminare dhe konferenca	Grupi punues i Llogarive Kombëtare me vendet e zgjerimit	Luxembourg	1	1	ASK	DSE
ECO-04.1.11-15-05	ECO-Grupe punuese, seminare dhe konferenca	Drejtorët e statistikave makroekonomike, DMES	Luxembourg	3	1	ASK	DSE
ECO-07.1.42-15-03	ECO-Grupe punuese, seminare dhe konferenca	2015 Punwtoria Ndërkombëtare mbi praktikat më të mira për statistikat e BE-së mbi të ardhurat dhe kushtet e Jetesës (SILC)	Paris	1	1	ASK	DSS
ECO-08.3.61-15-06	ECO-Grupe punuese, seminare dhe konferenca	Grupi punues për CGST, grupi bashkërendues i Statistikave të Transportit	Luxembourg	2	1	ASK	DSE
ECO-06.1.46-15-09	ECO-Grupe punuese, seminare dhe konferenca	Grupi I 6-të drejtues i statistikave në tregtinë ndërkombëtare të mallrave	Luxembourg	2	1	ASK	dse
			0	394	340		

Institucioni	Lloji i takimit	Vendi i mbajtjes së takimit	Nr. I pjesëmarrësve
ASK	Metadata	Stokholm, Suedi	2
ASK	Përgatitje për Shkollën Verore	Mali i Zi	1
ASK	SES	Mali i Zi	3
ASK	RSC	Vjenë	1
ASK	NTTS 2015	Bruksel	2
ASK	Punëtoria, NACE Rev 2	Pejë, Kosovë	11
2 persona ASK,1 Ministria e Arsimit	Të dhënat financiare për arsim	Tiranë, Shqipëri	2
ASK	Imputim	Sarajevë	2
ASK	Taksa mjedisore	Mali i Zi	3
ASK	Plani vjetor	Pejë, Kosovë	17
ASK	30-të vjetori, Gazeta e Statistikave Zyrtare	Stokholm, Suedi	2
ASK	Seminar për ndërtim	Mali i Zi	2
ASK	RSC	Ohër, Maqedoni	1
ASK	Shkolla verore	Ohër, Maqedoni	2
ASK	Ujërat e brendshme, përbashkët	Tiranë, Shqipëri	2
ASK	Përdorimi i regjistrave në statistika sociale	Sarajevë, Bosnje	3
ASK	Profilizimi në biznes dhe trajtimi i grupit të ndërmarrjeve	Mali i ZI	4
ASK	SES II	Mali i ZI	3

ASK dhe 1 person nga MBPZHR	Regjistrimi i bujqësisë	Tiran (tri punëtori janë mbajtur gjat vitit 2015)	36 persona

SHTOJCA 3. Kalendari i publikimeve 2015

Kalendari i Publikimeve 2015

janar		
13 janar 2015	Indeksi i Çmimeve të Konsumit	(Dhjetor 2014)
30 janar 2015	Statistikat e Tregtisë së Jashtme	(Dhjetor 2014)
30 janar 2015	Buletini Tremujor	(TM4 - 2014)
shkurt		
05 shkurt 2015	Statistikat e Transportit	TM4/2014
05 shkurt 2015	Repertori stat. mbi ndër. Ekon. në Kosovë	TM4/2014
13 shkurt 2015	Indeksi i Çmimeve të Konsumit	(Janar 2015)
16 shkurt 2015	Indeksi i Çmim. të Prodh. dhe Çmim. në Bujqësi	TM4/ 2014
20 shkurt 2015	Indeksi i Çmim. të Inputeve dhe Çmim. në Bujqësi	TM4/2014
20 shkurt 2015	Statistikat e Mirëqenies Sociale	2014
24 shkurt 2015	Indeksi i Çmim. të Prodh. dhe Çmim. në bujqësi	2005-2014
25 shkurt 2015	BPV me Qasjen e Shpenzimevet dhe Prodhimit	TM2-2014
27 shkurt 2015	Indeksi i Çmim. të Inputeve dhe Çmim. në bujqësi	2005-2014
27 shkurt 2015	Statistikat e tregtisë së jashtme	(janar 2015)
mars		
10 mars 2015	Bilanci i Energjisë në Kosovë	TM4/2014
13 mars 2015	Indeksi i Çmimeve të Konsumit	(Shkurt 2015)
16 mars 2015	Statistikat e Hotelerisë	TM4/2014
16 mars 2015	Indeksi i Çmimeve të Importit	TM4/2014
18 mars 2015	Indeksi i Çmimeve të Prodhimit	TM4/2014
19 mars 2015	Katalogu i Publikimeve të ASK-së	2014
20 mars 2015	Indeksi i Kostos së Ndërtimit	TM4/2014
27 mars 2015	Statistikat Afatshkurtra të Industrisë	TM4/2014
31 mars 2015	Statistikat e tregtisë së jashtme	(shkurt 2015)
prill		
10 prill 2015	Statistikat afatshkurtra te tregtise me pakicë	TM4/2014
10 prill 2015	BPV me Qasjen e Shpenzimevet dhe Prodhimit	TM3-2014

13 prill 2015	Indeksi i Çmimeve të Konsumit	(Mars 2015)
17 prill 2015	Disa Fakte mbi Mjedisin	2013-2014
30 prill 2015	Statistikat e Tregtisë së Jashtme	(Mars 2014)
30 prill 2015	Buletini Tremujor	TM1/2015
maj		
05 maj 2015	Statistikat e Transportit	TM1/2015
06 maj 2015	Repertori stat. mbi ndër. Ekon. në Kosovë	TM1/2015
12 maj 2015	Statistikat e Mirëqenies Sociale	TM1/2015
13 maj 2015	Indeksi i Çmimeve të Konsumit	(Prill 2015)
15 maj 2015	Indeksi i Çmim. të Prodh. dhe Çmim. në Bujqësi	TM1/2015
19 maj 2015	Indeksi i Çmim. të Inputeve dhe Çmim. në Bujqësi	TM1 /2015
20 maj 2015	Anketa e Fuqisë Punëtore	2014
29 maj 2015	Statistikat e Tregtisë së Jashtme	(Prill 2015)
29 maj 2015	Gratë dhe Burrat në Kosovë	2012/2013
qershor		
10 qershor 2015	Bilanci i Energjisë në Kosovë	TM1/2015
11 qershor 2015	BPV me Qasjen e Shpenzimevet dhe Prodhimit	TM4/2014
11 qershor 2015	Anketa e Buxhetit të Ekonomive Familjare	2014
12 qershor 2015	Statistikat e Arsimit për çerdhe dhe parshkollor	2014-2015
12 qershor 2015	Vlerësimi i Popullsisë	2014
15 qershor 2015	Vjetari Statistikor	2015
15 qershor 2015	Indeksi i Çmimeve të Konsumit	(Maj 2015)
15 qershor 2015	Statistikat e Hotelerisë	TM1/2015
16 qershor 2015	Indeksi i Çmimeve të Importit	TM1/2015
17 qershor 2015	Llogaritë Qeveritare	2014
17 qershor 2015	Lindjet në Kosovë	2014
18 qershor 2015	Indeksi i Çmimeve të Prodhimit	TM1/2015
19 qershor 2015	Indeksi i Kosotos së Ndërtimit	TM1/2015
19 qershor 2015	Indeksi i Çmimeve të Konsumit	2014
19 qershor 2015	Statistikat e Tregtisë së Jashtme	2014
26 qershor 2015	Stat. e jurisprudencës për persona madhor	2014
29 qershor 2015	Statistikat Afatshkurtra të Industrisë	TM1/2015
30 qershor 2015	Statistikat e Tregtisë së Jashtme	(Maj 2015)
korrik		

08 korrik 2015	Stat. për arsimin fillor dhe të mesëm të ulët 2014 -2015	2014-2015
08 korrik 2015	Statistikat afatshkurtra të tregtisë me pakicë	TM1/2015
13 korrik 2015	Indeksi i Çmimeve të Konsumit	(Qershor 2015)
16 korrik 2015	Vdekjet në Kosovë	2014
30 korrik 2015	Kurorëzimet në Kosovë	2014
30 korrik 2015	Shkurorëzimet në Kosovë	2014
31 korrik 2015	Buletini Tremujor	TM2/2015
31 korrik 2015	Statistikat e Tregtisë së Jashtme	(Qershor 2015)
gusht		
05 gusht 2015	Statistikat e Transportit	TM2/2015
05 gusht 2015	Repertori stat. mbi ndër. Ekon. në Kosovë	TM2/2015
13 gusht 2015	Statistikat për arsimin e mesëm të lartë	2014-2015
13 gusht 2015	Indeksi i Çmimeve të Konsumit	(Korrik 2015)
17 gusht 2015	Indeksi i Çmim. të Prodh. dhe Çmim. në Bujqësi	TM2/2015
21 gusht 2015	Indeksi i Çmim. të Inputeve dhe Çmim. në Bujqësi	TM2/2015
21 gusht 2015	BPV në Qasjen e Shpenzimevet dhe prodhimit	TM1/2015
28 gusht 2015	Statistikat e Mirëqenies Sociale	TM2/2015
31 gusht 2015	Statistikat e Tregtisë së Jashtme	(Korrik 2015)
shtator		
10 shtator 2015	Bilanci i Energjisë në Kosovë	TM2/2015
14 shtator 2015	Statistikat e Hotelerisë	TM2/2015
14 shtator 2015	Indeksi i Çmimeve të Konsumit	(Gusht 2015)
16 shtator 2015	Indeksi i Çmimeve të Importit	TM2/2015
17 shtator 2015	Statistikat e Varfërisë	
18 shtator 2015	Indeksi i Kostos së Ndërtimit	TM2/2015
18 shtator 2015	Indeksi i Çmimeve të Prodhimit	TM2/2015
28 shtator 2015	Stat. e jurisprudencës për persona të mitur	2014
29 shtator 2015	Kosova në Shifra	2014
29 shtator 2015	Statistikat Afatshkurtra të Industrisë	TM2-2015
30 shtator 2015	Statistikat e Tregtisë së Jashtme	(Gusht 2015)
30 shtator 2015	Statistikat afatshkurtra të tregtisë me pakicë	TM2 - 2015
tetor		

13 tetor 2015	Indeksi i Çmimeve të Konsumit	(Shtator 2015)
16 tetor 2015	Statistikat e Kulturës	2014
30 tetor 2015	Statistikat e Tregtisë së Jashtme	(Shtator 2015)
30 tetor 2015	Buletini Tremujor	TM3 - 2015
nëntor		
04 nëntor 2015	Statistikat e Shëndetësisë	2014
05 nëntor 2015	Statistikat e Transportit	TM3/2015
05 nëntor 2015	Repertori stat. mbi ndër. Ekon. në Kosovë	TM3/2015
10 nëntor 2015	Bruto Produkti Vendor (BPV) në Qasjen e Shpenzimeve	2014
10 nëntor 2015	Bruto Produkti Vendor (BPV) - Qasja e Prodhimit	2014
13 nëntor 2015	Indeksi i Çmimeve të Konsumit	(Tetor 2015)
17 nëntor 2015	Indeksi i Çmim. të Inputeve dhe Çmim. në Bujqësi	TM3/2015
18 nëntor 2015	BPV me Qasjen e Shpenzimevet dhe Prodhimit	TM2-2015
20 nëntor 2015	Statistikat e Arsimit	2014-2015
20 nëntor 2015	Indeksi i Çmim. të Inputeve dhe Çmim. në Bujqësi	TM3-2015
30 nëntor 2015	Statistikat e mirëqenies sociale	TM3-2015
30 nëntor 2015	Statistikat e Tregtisë së Jashtme	(Tetor 2015)
30 nëntor 2015	Kalendari i Botimeve të ASK-së	2016
dhjetor		
09 dhjetor 2015	Rezultatet e Anketës Strukturore të Ndërmarrjeve	2014
10 dhjetor 2015	Bilanci i Energjisë në Kosovë	TM3/2015
14 dhjetor 2015	Indeksi i Çmimeve të Konsumit	(Nëntor 2015)
14 dhjetor 2015	Statistikat e Hotelerisë	TM3/2015
14 dhjetor 2015	Anketa e Mbeturinave Industriale	2014
15 dhjetor 2015	Fletëpalosja e ASK-ës	2015
16 dhjetor 2015	Indeksi i Çmimeve të Importit	TM3/2015
18 dhjetor 2015	Indeksi i Kostos së Ndërtimit	TM3/2015
18 dhjetor 2015	Indeksi i Çmimeve të Prodhimit	TM3/2015
23 dhjetor 2015	Kalendari i ASK-ës	2016
28 dhjetor 2015	Anketa e Mbeturinave Komunale	2014
28 dhjetor 2015	Statistikat Afatshkurtra të Industrisë	TM3/2015
30 dhjetor 2015	Statistikat afatshkurtra të tregtisë me pakicë	TM3/2015
30 dhjetor 2015	Llogaritjet ekonomike në bujqësi	
30 dhjetor 2015	Statistikat e Tregtisë së Jashtme	(Nëntor 2015)